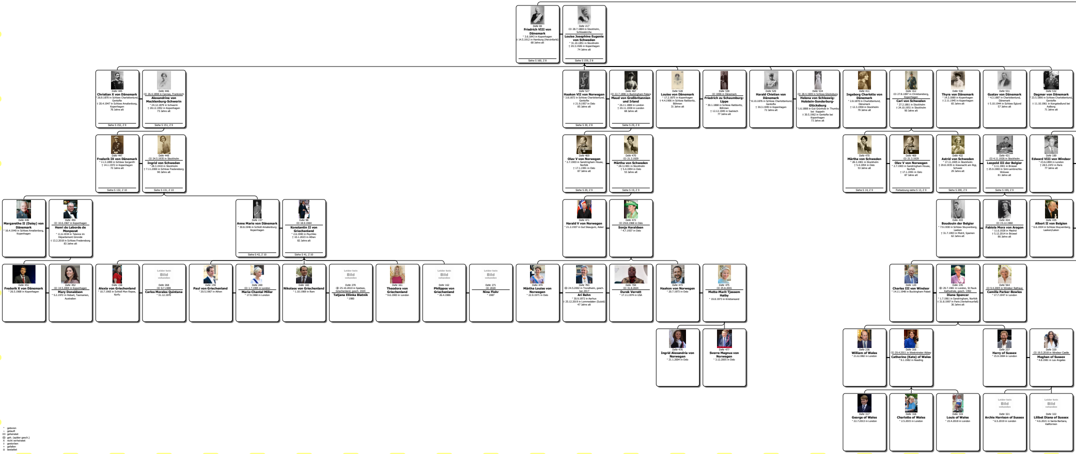
S 1
S 2
S 3
S 4
S 5
S 6
S 7
S 8
S 9
S 10
S 11
S 12
S 13
S 14
S 15
S 16
S 17
S 18
S 19
S 20
S 21
S 22
S 23
Z 1
Z 2
Z 3
Z 4
Z 5
Z 6
Z 7
Z 8
Z 9
Z 10
Z 11
Z 12
Z 13

DsNr 69
Friedrich VIII von Dänemark
* 3.6.1843 in Kopenhagen
† 14.5.1912 in Hamburg (Herzinfarkt)
68 Jahre alt
Siehe S 160, Z 8

DsNr 217
⚭ 28.7.1869 in Stockholm, Schlosskirche
Louise Josephine Eugenie von Schweden
* 31.10.1851 in Stockholm
† 20.3.1926 in Kopenhagen
74 Jahre alt
Siehe S 159, Z 8

DsNr 445
Christian X von Dänemark
* 26.9.1870 in Schloss Charlottenlund, Gentofte
† 20.4.1947 in Schloss Amalienborg, Kopenhagen
76 Jahre alt
Siehe S 152, Z 9

DsNr 446
⚭ 26.4.1898 in Cannes, Frankreich
Alexandrine von Mecklenburg-Schwerin
* 24.12.1879 in Schwerin
† 28.12.1952 in Kopenhagen
73 Jahre alt
Siehe S 151, Z 9

DsNr 527
Haakon VII von Norwegen
* 3.8.1872 in Schloss Charlottenlund, Gentofte
† 21.9.1957 in Oslo
85 Jahre alt
Siehe S 30, Z 8

DsNr 467
⚭ 22.7.1896 in Buckingham Palace
Maud von Großbritannien und Irland
* 26.11.1869 in London
† 20.11.1938 in London
68 Jahre alt
Siehe S 29, Z 8

DsNr 528
Louise von Dänemark
* 17.2.1875 in Kopenhagen
† 4.4.1906 in Schloss Ratiboritz, Böhmen
31 Jahre alt

DsNr 539
⚭ 1896 in Dänemark
Friedrich zu Schaumburg-Lippe
* 30.1.1868 in Schloss Ratiboritz, Böhmen
† 12.12.1945 in Sackisch
77 Jahre alt

DsNr 529
Harald Chistian von Dänemark
* 8.10.1876 in Schloss Charlottenlund, Gentofte
† 30.3.1949 in Kopenhagen
72 Jahre alt

DsNr 534
⚭ 28.4.1909 in Schloss Glücksburg
Helena von Schleswig-Holstein-Sonderburg-Glücksburg
* 1.6.1888 in Gut Grünholz in Thumby bei Kappeln
† 30.5.1962 in Gentofte bei Kopenhagen
73 Jahre alt

DsNr 411
Ingeborg Charlotte von Dänemark
* 2.8.1878 in Charlottenlund, Dänemark
† 12.3.1958 in Stockholm
79 Jahre alt

DsNr 412
⚭ 27.8.1897 in Christiansborg, Kopenhagen
Carl von Schweden
* 27.2.1861 in Stockholm
† 24.10.1951 in Stockholm
90 Jahre alt

DsNr 530
Thyra von Dänemark
* 14.3.1880 in Kopenhagen
† 2.11.1945 in Kopenhagen
65 Jahre alt

DsNr 531
Gustav von Dänemark
* 4.3.1887 in Charlottenlund, Dänemark
† 5.10.1944 in Schloss Eglund
57 Jahre alt

DsNr 532
Dagmar von Dänemark
* 23.5.1890 in Schloss Charlottenlund, Gentofte
† 11.10.1961 in Kongstedlund bei Aalborg
71 Jahre alt

DsNr 447
Frederik IX von Dänemark
* 11.3.1899 in Schloss Sorgenfri
† 14.1.1972 in Kopenhagen
72 Jahre alt
Siehe S 132, Z 10

DsNr 448
⚭ 24.5.1935 in Stockholm
Ingrid von Schweden
* 28.3.1910 in Stockholm
† 7.11.2000 in Schloss Fredensborg
90 Jahre alt
Siehe S 131, Z 10

DsNr 469
Olav V von Norwegen
* 2.7.1903 in Sandringham House, Norfolk
† 17.1.1991 in Oslo
87 Jahre alt
Siehe S 20, Z 9

DsNr 470
⚭ 21.3.1929
Märtha von Schweden
* 28.3.1901 in Stockholm
† 5.4.1954 in Oslo
53 Jahre alt
Siehe S 19, Z 9

DsNr 470
Märtha von Schweden
* 28.3.1901 in Stockholm
† 5.4.1954 in Oslo
53 Jahre alt
Siehe S 14, Z 9

DsNr 469
⚭ 21.3.1929
Olav V von Norwegen
* 2.7.1903 in Sandringham House, Norfolk
† 17.1.1991 in Oslo
87 Jahre alt
Fortsetzung siehe S 13, Z 9

DsNr 432
Astrid von Schweden
* 17.11.1905 in Stockholm
† 29.8.1935 in Küssnacht am Rigi, Schweiz
29 Jahre alt
Siehe S 200, Z 9

DsNr 431
⚭ 4.11.1926 in Stockholm
Leopold III der Belgier
* 3.11.1901 in Brüssel
† 25.9.1983 in Sint-Lambrechts-Woluwe
81 Jahre alt
Siehe S 199, Z 9

DsNr 189
Edward VIII von Windsor
* 23.6.1894 in London
† 28.5.1972 in Paris
77 Jahre alt

DsNr 449
Margarethe II (Daisy) von Dänemark
* 16.4.1940 in Schloss Amalienborg, Kopenhagen

DsNr 450
⚭ 10.6.1967 in Kopenhagen
Henri de Laborde de Monpezat
* 11.6.1934 in Talence im Département Gironde
† 13.2.2018 in Schloss Fredensborg
83 Jahre alt

DsNr 157
Anne Marie von Dänemark
* 30.8.1946 in Schloß Amalienburg Kopenhagen
Siehe S 42, Z 10

DsNr 98
⚭ 18.9.1964
Konstantin II von Griechenland
* 2.6.1940 in Psychiko
† 10.1.2023 in Athen
82 Jahre alt
Siehe S 41, Z 10

DsNr 471
Harald V von Norwegen
* 21.2.1937 in Gut Skaugum, Asker

DsNr 472
⚭ 29.8.1968 in Oslo
Sonja Haraldsen
* 4.7.1937 in Oslo

DsNr 433
Boudouin der Belgier
* 7.9.1930 in Schloss Stuyvenberg, Laeken
† 31.7.1993 in Motril, Spanien
62 Jahre alt

DsNr 434
⚭ 15.12.1960
Fabiola Mora von Aragon
* 11.6.1928 in Madrid
† 5.12.2014 in Brüssel
86 Jahre alt

DsNr 435
Albert II von Belgien
* 6.6.1934 in Schloss Stuyvenberg, Laeken/Laken

DsNr 451
Frederik X von Dänemark
* 26.5.1968 in Kopenhagen

DsNr 452
⚭ 14.5.2004 in Kopenhagen
Mary Donaldson
* 5.2.1972 in Hobart, Tasmanien, Australien

DsNr 158
Alexia von Griechenland
* 10.7.1965 in Schloß Mon Repos, Korfu

Leider kein Bild vohanden
DsNr 268
⚭ 9.7.1999
Carlos Morales Quintana
* 31.12.1970

DsNr 159
Paul von Griechenland
* 20.5.1967 in Athen

DsNr 269
⚭ 1.7.1995 in London
Marie-Chantal Miller
* 17.9.1968 in London

DsNr 160
Nikolaos von Griechenland
* 1.10.1969 in Rom

Leider kein Bild vohanden
DsNr 270
⚮ 25.10.2010 in Spetses, Griechenland, gesch. 2024
Tatjana Ellinka Blatnik
* 1980

DsNr 161
Theodora von Griechenland
* 9.6.1983 in London

Leider kein Bild vohanden
DsNr 162
Philippos von Griechenland
* 26.4.1986

Leider kein Bild vohanden
DsNr 271
⚭ 2020
Nina Flohr
* 1987

DsNr 474
Märtha Louise von Norwegen
* 22.9.1971 in Oslo

DsNr 783
⚮ 24.5.2002 in Trondheim, gesch. Jan 2017
Ari Behn
* 30.9.1972 in Aarhus
† 25.12.2019 in Lommedalen (Suizid)
47 Jahre alt

DsNr 784
⚭ 31.8.2024
Durek Verrett
* 17.11.1974 in USA

DsNr 473
Haakon von Norwegen
* 20.7.1973 in Oslo

DsNr 475
⚭ 25.8.2001
Mette-Marit Tjessem Høiby
* 19.8.1973 in Kristiansand

DsNr 120
Charles III von Windsor
* 14.11.1948 in Buckingham Palast

DsNr 235
⚮ 29.7.1981 in London, St Pauls Kathedrale, gesch. 1992
Diana Spencer
* 1.7.1961 in Sandringham, Norfolk
† 31.8.1997 in Paris (Verkehrsunfall)
36 Jahre alt

DsNr 564
⚭ 9.4.2005 in Windsor Rathaus
Camilla Parker-Bowles
* 17.7.1947 in London

DsNr 476
Ingrid Alexandria von Norwegen
* 21.1.2004 in Oslo

DsNr 477
Sverre Magnus von Norwegen
* 3.12.2005 in Oslo

DsNr 236
William of Wales
* 21.6.1982 in London

DsNr 316
⚭ 29.4.2011 in Westminster Abbey
Catherine (Kate) of Wales
* 9.1.1982 in Reading

DsNr 237
Harry of Sussex
* 15.9.1984 in London

DsNr 320
⚭ 19.5.2018 in Windsor Castle
Meghan of Sussex
* 4.8.1981 in Los Angeles

DsNr 317
George of Wales
* 22.7.2013 in London

DsNr 318
Charlotte of Wales
* 2.5.2015 in London

DsNr 319
Louis of Wales
* 23.4.2018 in London

Leider kein Bild vohanden
DsNr 321
Archie Harrison of Sussex
* 6.5.2019 in London

Leider kein Bild vohanden
DsNr 322
Lilibet Diana of Sussex
* 4.6.2021 in Santa Barbara, Kalifornien

* geboren
~ getauft
⚭ geheiratet
⚮ geh. (später gesch.)
X nicht verheiratet
† gestorben
+ gefallen
□ bestattet

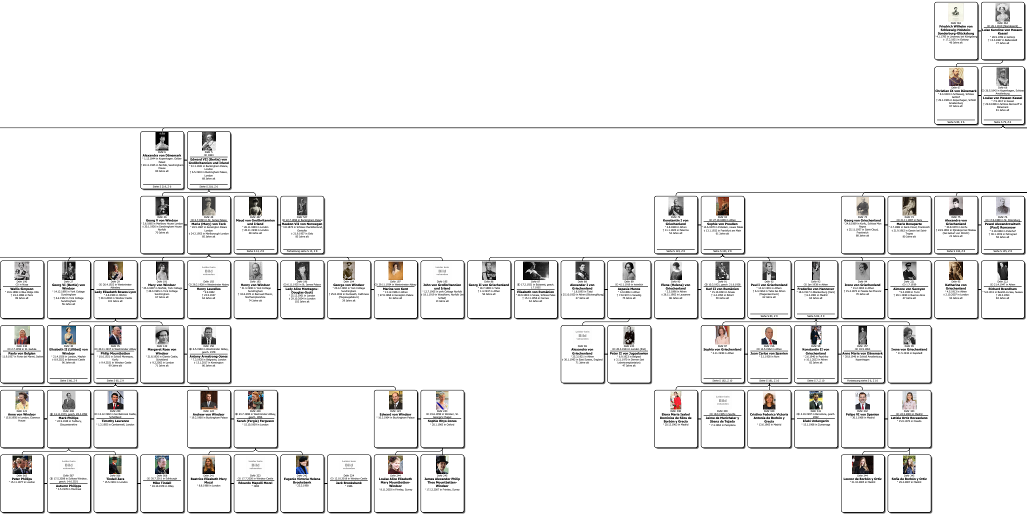

DsNr 361
Friedrich Wilhelm von Schleswig-Holstein-Sonderburg-Glücksburg
* 4.1.1785 in Lindenau bei Königsberg
† 17.2.1831 in Gottorp
46 Jahre alt

DsNr 362
⚭ 26.1.1810 (Standesamt)
Luise Karoline von Hessen-Kassel
* 28.9.1789 in Gottorp
† 13.3.1867 in Ballenstedt
77 Jahre alt

DsNr 67
Christian IX von Dänemark
* 8.4.1818 in Schleswig, Schloss Gottorf
† 29.1.1906 in Kopenhagen, Schloß Amalienburg
87 Jahre alt
Siehe S 80, Z 6

DsNr 68
⚭ 26.5.1842 in Kopenhagen, Schloss Amalienburg
Louise von Hessen-Kassel
* 7.9.1817 in Kassel
† 29.9.1898 in Schloss Bernsorff in Dänemark
81 Jahre alt
Siehe S 79, Z 6

DsNr 6
Alexandra von Dänemark
* 1.12.1844 in Kopenhagen. Gelber Palast
† 20.11.1925 in Norfolk, Sandringham House
80 Jahre alt
Siehe S 219, Z 6

DsNr 5
⚭ 1863
Edward VII (Bertie) von Großbritannien und Irland
* 9.11.1841 in Buckingham Palace, London
† 6.5.1910 in Buckingham Palace, London
68 Jahre alt
Siehe S 218, Z 6

DsNr 26
Georg V von Windsor
* 3.6.1865 in Marlboro House London
† 20.1.1936 in Sandringham House Norfolk
70 Jahre alt

DsNr 28
⚭ 6.7.1893 in St. James Palace
Maria (Mary) von Teck
* 26.5.1867 in Kensington Palace London
† 24.3.1953 in Marlborough London
85 Jahre alt

DsNr 467
Maud von Großbritannien und Irland
* 26.11.1869 in London
† 20.11.1938 in London
68 Jahre alt
Siehe S 14, Z 8

DsNr 527
⚭ 22.7.1896 in Buckingham Palace
Haakon VII von Norwegen
* 3.8.1872 in Schloss Charlottenlund, Gentofte
† 21.9.1957 in Oslo
85 Jahre alt
Fortsetzung siehe S 13, Z 8

DsNr 72
Konstantin I von Griechenland
* 2.8.1868 in Athen
† 11.1.1923 in Palermo
54 Jahre alt
Siehe S 124, Z 8

DsNr 18
⚭ 27.10.1889 in Athen
Sophie von Preußen
* 14.6.1870 in Potsdam, neues Palais
† 13.1.1932 in Frankfurt am Main
61 Jahre alt
Siehe S 123, Z 8

DsNr 73
Georg von Griechenland
* 24.6.1869 in Korfu, Schloss Mon Repos
† 25.11.1957 in Saint-Cloud, Frankreich
88 Jahre alt

DsNr 74
⚭ 21.11.1907 in Paris
Marie Bonaparte
* 2.7.1882 in Saint-Cloud, Frankreich
† 21.9.1962 in Gassin bei Saint-Tropez
80 Jahre alt

DsNr 75
Alexandra von Griechenland
* 30.8.1870 in Korfu
† 24.9.1891 in Iljinskoje bei Moskau (bei Geburt von Dimitri)
21 Jahre alt
Siehe S 146, Z 8

DsNr 76
⚭ 17.6.1889 in St. Petersburg
Pawel Alexandrowitsch (Paul) Romanow
* 3.10.1860 in Peterhof
† 30.1.1919 in Petrograd
58 Jahre alt
Siehe S 145, Z 8

DsNr 190
⚭ in Nizza
Wallis Simpson
* 19.6.1896 in Blue Ridge USA
† 24.4.1986 in Paris
89 Jahre alt

DsNr 27
Georg VI (Bertie) von Windsor
* 14.12.1895 in York Cottage Sundringham
† 6.2.1952 in York Cottage Sundringham
56 Jahre alt

DsNr 29
⚭ 26.4.1923 in Westminster Abbebey
Lady Elisabeth Bowes Lyon
* 4.8.1900 in Hitchin
† 30.3.2002 in Windsor Castle
101 Jahre alt

DsNr 191
Mary von Windsor
* 25.4.1897 in Norfolk, York Cottage
† 28.3.1965 in York Cottage Sundringham
67 Jahre alt

Leider kein Bild vorhanden
DsNr 192
⚭ 28.2.1928 in Westminster Abbey
Henry Lascelles
* 9.9.1882
† 23.5.1947
64 Jahre alt

DsNr 193
Henry von Windsor
* 31.3.1900 in York Cottage Sundringham
† 10.6.1974 in Barnwell Manor, Northamptonshire
74 Jahre alt

DsNr 196
⚭ 6.11.1935 in St. James Palace
Lady Alice Montagnu-Douglas-Scott
* 25.12.1901 in London
† 29.10.2004 in London
102 Jahre alt

DsNr 194
George von Windsor
* 20.12.1902 in York Cottage Sundringham
† 25.8.1942 in Dunbeath, Caithness (Flugzeugabsturz)
39 Jahre alt

DsNr 197
⚭ 29.11.1934 in Westminster Abbey
Marina von Kent
* 13.12.1906 in Athen
† 27.8.1968 in Kensigton Palace
61 Jahre alt

Leider kein Bild vorhanden
DsNr 195
John von Großbritannien und Irland
* 12.7.1905 in york Cottage Norfolk
† 18.1.1919 in Woodfarm, Norfolk (im Schlaf)
13 Jahre alt

DsNr 86
Georg II von Griechenland
* 19.7.1890 in Tatoi
† 1.4.1947 in Athen
56 Jahre alt

DsNr 87
⚮ 17.2.1921 in Bukarest, gesch. 1.7.1935
Elisabeth von Rumänien
* 29.9.1894 in Sinaia, Schloss Peles
† 15.11.1956 in Cannes
62 Jahre alt

DsNr 88
Alexander I von Griechenland
* 1.8.1893 in Tatoi
† 25.10.1920 in Athen (Blutvergiftung)
27 Jahre alt

DsNr 89
⚭ 4.11.1919 in heimlich
Aspasia Manos
* 4.9.1896 in Athen
† 7.8.1972 in Venedig
75 Jahre alt

DsNr 90
Elena (Helena) von Griechenland
* 2.5.1896 in Athen
† 28.11.1982 in Lausanne
86 Jahre alt

DsNr 91
⚮ 10.3.1921, gesch. 21.6.1928
Karl II von Rumänien
* 15.10.1893 in Sinaia
† 4.4.1953 in Estoril
59 Jahre alt

DsNr 92
Paul I von Griechenland
* 14.12.1901 in Athem
† 6.3.1964 in Tatoi bei Athen (Magenkarzinom)
62 Jahre alt
Siehe S 83, Z 9

DsNr 93
⚭ Jan 1938 in Athen
Frederike von Hannover
* 18.4.1917 in Blankenburg (Harz)
† 6.2.1981 in Madrid
63 Jahre alt
Siehe S 82, Z 9

DsNr 94
Irene von Griechenland
* 13.2.1904 in Athen
† 15.4.1974 in Fiesole bei Florenz
70 Jahre alt

DsNr 221
⚭ 1.7.1939
Aimone von Savoyen
* 9.3.1900 in Turin
† 29.1.1948 in Buenos Aires
47 Jahre alt

DsNr 95
Katharina von Griechenland
* 4.5.1913 in Athen
† 2.10.2007 in London
94 Jahre alt

DsNr 222
⚭ 21.4.1947 in Athen
Richard Brandham
* 5.8.1911 in Bexhill-on-Sea, Sussex
† 28.3.1994
82 Jahre alt

DsNr 436
⚭ 2.7.1959 in St. Gudula
Paolo von Belgien
* 11.9.1937 in Forte dei Marmi, Italien

DsNr 30
Elisabeth II (Lillibet) von Windsor
* 21.4.1926 in London, Mayfair
† 8.9.2022 in Balmoral Castle
96 Jahre alt
Siehe S 66, Z 9

DsNr 35
⚭ 20.11.1947 in Westminster Abbey
Philip Mountbatten
* 10.6.1921 in Schloß Monrepos, Korfu
† 9.4.2021 in Windsor Castle
99 Jahre alt
Siehe S 65, Z 9

DsNr 149
Margaret Rose von Windsor
* 21.8.1930 in Glamis Castle, Schottland
† 9.2.2002 in London
71 Jahre alt

DsNr 150
⚮ 6.5.1960 in Westminster Abbey, gesch. 1978
Antony Armstrong-Jones
* 7.3.1930 in Belgravia, London
† 13.1.2017 in Kensington
86 Jahre alt

Leider kein Bild vorhanden
DsNr 96
Alexandra von Griechenland
* 25.3.1921 in Athen
† 30.1.1993 in East Sussex, England
71 Jahre alt

DsNr 223
⚭ 20.3.1944 in London (Exil)
Peter II von Jugoslawien
* 6.9.1923 in Belgrad
† 3.11.1970 in Denver (bei Lebertransplantaion)
47 Jahre alt

DsNr 97
Sophia von Griechenland
* 2.11.1938 in Athen
Siehe S 182, Z 10

DsNr 156
⚭ 14.5.1962 in Athen
Juan Carlos von Spanien
* 5.1.1938 in Rom
Siehe S 181, Z 10

DsNr 98
Konstantin II von Griechenland
* 2.6.1940 in Psychiko
† 10.1.2023 in Athen
82 Jahre alt
Siehe S 7, Z 10

DsNr 157
⚭ 18.9.1964
Anne Marie von Dänemark
* 30.8.1946 in Schloß Amalienburg Kopenhagen
Fortsetzung siehe S 6, Z 10

DsNr 99
Irene von Griechenland
* 11.5.1942 in Kapstadt

DsNr 121
Anne von Windsor
* 15.8.1950 in London, Clarence House

DsNr 238
⚮ 14.11.1973, gesch. 28.4.1992
Mark Phillips
* 22.9.1948 in Tedbury, Gloucestershire

DsNr 239
⚭ 12.12.1992 in bei Balmoral Castle, Schottland
Timothy Laurance
* 1.3.1955 in Camberwell, London

DsNr 122
Andrew von Windsor
* 19.2.1960 in Buckingham Palace

DsNr 240
⚮ 23.7.1986 in Westminster Abbey, gesch. 1996
Sarah (Fergie) Ferguson
* 15.10.1959 in London

DsNr 123
Edward von Windsor
* 10.3.1964 in Buckingham Palace

DsNr 243
⚭ 19.6.1999 in Windsor, St. George's Chapel
Sophie Rhys-Jones
* 20.1.1965 in Oxford

DsNr 338
Elena Maria Isabel Dominica de Silos de Borbón y Grecia
* 20.12.1963 in Madrid

Leider kein Bild vorhanden
DsNr 339
⚭ 18.3.1995 in Sevilla
Jaime de Marichalar y Sáenz de Tejada
* 7.4.1963 in Pamplona

DsNr 340
Cristina Federica Victoria Antonia de Borbón y Grecia
* 13.6.1965 in Madrid

DsNr 341
⚮ 4.10.1997 in Barcelona, gesch. 2022
Iñaki Urdangarin
* 15.1.1968 in Zumarraga

DsNr 342
Felipe VI von Spanien
* 30.1.1968 in Madrid

DsNr 343
⚭ 22.5.2004 in Madrid
Letizia Ortiz Rocasolano
* 15.9.1972 in Oviedo

DsNr 565
Peter Phillips
* 15.11.1977 in London

Leider kein Bild vorhanden
DsNr 567
⚮ 17.5.2008 in Schloss Windsor, gesch. 14.6.2021
Autumn Philipps
* 3.5.1978 in Montreal

DsNr 566
Tindall Zara
* 15.5.1981 in London

DsNr 568
⚭ 30.7.2011 in Edinburgh
Mike Tindall
* 18.10.1978 in Otley

DsNr 241
Beatrice Elizabeth Mary Mozzi
* 8.8.1988 in London

Leider kein Bild vorhanden
DsNr 323
⚭ 17.7.2020 in Windsor Castle
Edoardo Mapelli Mozzi
* 1983

DsNr 242
Eugenie Victoria Helena Brooksbank
* 23.3.1990

Leider kein Bild vorhanden
DsNr 324
⚭ 12.10.2018 in Windsor Castle
Jack Brooksbank
* 1986

DsNr 244
Louise Alice Elizabeth Mary Mountbatton-Windsor
* 8.11.2003 in Frimley, Surrey

DsNr 245
James Alexander Philip Theo Mountbatten-Windsor
* 17.12.2007 in Frimley, Surrey

DsNr 344
Leonor de Borbón y Ortiz
* 31.10.2005 in Madrid

DsNr 345
Sofia de Borbón y Ortiz
* 29.4.2007 in Madrid

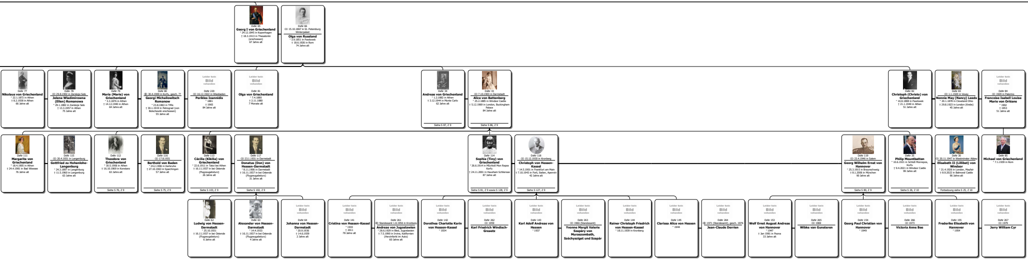

DsNr 65
Georg I von Griechenland
* 24.12.1845 in Kopenhagen
† 18.3.1913 in Thessaloniki (erschossen)
67 Jahre alt

DsNr 66
⚭ 15.10.1867 in St. Petersburg Winterpalast
Olga von Russland
* 3.9.1851 in Pawlowsk
† 18.6.1926 in Rom
74 Jahre alt

DsNr 77
Nikolaus von Griechenland
* 22.1.1872 in Athen
† 8.2.1938 in Athen
66 Jahre alt

DsNr 78
⚭ 29.8.1902 in Zarskoje Selo
Jelena Wladimirowna (Ellen) Romanowa
* 29.1.1882 in Zarskoje Selo
† 13.3.1957 in Athen
75 Jahre alt

DsNr 79
Maria (Marie) von Griechenland
* 3.3.1876 in Athen
† 14.12.1940 in Athen
64 Jahre alt

DsNr 80
⚭ 30.4.1900 in Korfu, gesch. ??
Georgi Michailowitsch Romanow
* 23.8.1863 in Tiflis
† 30.1.1919 in Petrograd (von Bolschewiki erschossen)
55 Jahre alt

DsNr 220
⚭ 16.12.1922 in Wiesbaden
Perikles Ioannidis
* 1881
† 1965
84 Jahre alt

DsNr 81
Olga von Griechenland
* 7.4.1880
† 2.11.1880
7 Monate alt

DsNr 34
Andreas von Griechenland
* 1.2.1882 in Athen
† 3.12.1944 in Monte Carlo
62 Jahre alt
Siehe S 87, Z 9

DsNr 33
⚭ 7.10.1903 in Darmstadt
Alice von Battenberg
* 25.2.1885 in Windsor Castle
† 5.12.1969 in London, Buckingham Palace
84 Jahre alt
Siehe S 86, Z 9

DsNr 82
Christoph (Christo) von Griechenland
* 10.8.1888 in Pawlowsk
† 21.1.1940 in Athen
51 Jahre alt

DsNr 83
⚭ 1.1.1920 in Vevey
Nonnie May (Nancy) Leeds
* 20.1.1878 in Cleveland Ohio
† 29.8.1923 in London (Krebs)
45 Jahre alt

DsNr 84
⚭ 1929 in Palermo
Francoise Isabell Louise Marie von Orléans
* 1902
† 1953
51 Jahre alt

DsNr 111
Margarita von Griechenland
* 18.4.1905 in Athen
† 24.4.1981 in Bad Wiessee
76 Jahre alt

DsNr 115
⚭ 20.4.1931 in Langenburg
Gottfried zu Hohenlohe-Langenburg
* 24.3.1897 in Langenburg
† 11.5.1960 in Langenburg
63 Jahre alt

DsNr 112
Theodora von Griechenland
* 30.5.1906 in Athen
† 16.10.1969 in Konstanz
63 Jahre alt
Siehe S 76, Z 9

DsNr 116
⚭ 17.8.1931
Berthold von Baden
* 24.2.1906 in Karlsruhe
† 27.10.1963 in Spaichingen
57 Jahre alt
Siehe S 75, Z 9

DsNr 113
Cécilie (Kikilia) von Griechenland
* 22.6.1911 in Tatoi bei Athen
† 16.11.1937 in bei Ostende (Flugzeugabsturz)
26 Jahre alt
Siehe S 103, Z 9

DsNr 117
⚭ 23.1.1931 in Darmstadt
Donatus (Don) von Hessen-Darmstadt
* 8.11.1906 in Darmstadt
† 16.11.1937 in bei Ostende (Flugzeugabsturz)
31 Jahre alt
Siehe S 102, Z 9

DsNr 114
Sophia (Tiny) von Griechenland
* 26.6.1914 in MSchloß Mon Repos Korfu
† 24.11.2001 in Hausham Schliersee
87 Jahre alt
Siehe S 81, Z 9 sowie S 128, Z 9

DsNr 118
⚭ 15.12.1930 in Kronberg
Christoph von Hessen-Kassel
* 14.5.1901 in Frankfurt am Main
† 7.10.1943 in Forli, Italien, Apennin
42 Jahre alt
Siehe S 127, Z 9

DsNr 119
⚭ 23.4.1946 in Salem
Georg Wilhelm Ernst von Hannover
* 25.3.1915 in Braunschweig
† 8.1.2006 in München
90 Jahre alt
Siehe S 80, Z 9

DsNr 35
Philip Mountbatten
* 10.6.1921 in Schloß Monrepos, Korfu
† 9.4.2021 in Windsor Castle
99 Jahre alt
Siehe S 26, Z 10

DsNr 30
⚭ 20.11.1947 in Westminster Abbey
Elisabeth II (Lillibet) von Windsor
* 21.4.1926 in London, Mayfair
† 8.9.2022 in Balmoral Castle
96 Jahre alt
Fortsetzung siehe S 25, Z 10

DsNr 85
Michael von Griechenland
* 7.1.1939 in Rom

DsNr 62
Ludwig von Hessen-Darmstadt
* 25.10.1931
† 16.11.1937 in bei Ostende (Flugzeugabsturz)
6 Jahre alt

DsNr 63
Alexander von Hessen-Darmstadt
* 14.4.1933
† 16.11.1937 in bei Ostende (Flugzeugabsturz)
4 Jahre alt

DsNr 64
Johanna von Hessen-Darmstadt
* 20.9.1936
† 14.6.1939
2 Jahre alt

DsNr 141
Cristina von Hessen-Kassel
* 1933
† 2011
78 Jahre alt

DsNr 261
⚭ Standesamt 1.8.1956 in Kronberg
Andreas von Jugoslawien
* 28.6.1929 in Bled, Jugoslawien
† 7.5.1990 in Irvine, Kalifornien (Herzinfarkt im Auto)
60 Jahre alt

DsNr 142
Dorothea Charlotte Karin von Hessen-Kassel
* 1934

DsNr 262
⚭ 1959
Karl Friedrich Windisch-Greaetz

DsNr 143
Karl Adolf Andreas von Hessen
* 1937

DsNr 263
⚭ 1966 (Standesamt)
Yvonne Margit Valerie Szapáry von Muraszombath, Széchysziget und Szapár

DsNr 144
Rainer Christoph Friedrich von Hessen-Kassel
* 18.11.1939 in Kronberg

DsNr 145
Clarissa Alice von Hessen
* 1944

DsNr 264
⚭ 1971 (Standesamt), gesch. 1976
Jean-Claude Derrien

DsNr 153
Welf Ernst August Andreas von Hannover
* 1947
† Jan 1981 in Poona
33 Jahre alt

DsNr 265
⚭ 1969
Wibke van Gunsteren

DsNr 154
Georg Paul Christian von Hannover
* 1949

DsNr 266
⚭ 1973
Victoria Anne Bee

DsNr 155
Frederike Elisabeth von Hannover
* 1954

DsNr 267
⚭ 1979
Jerry William Cyr

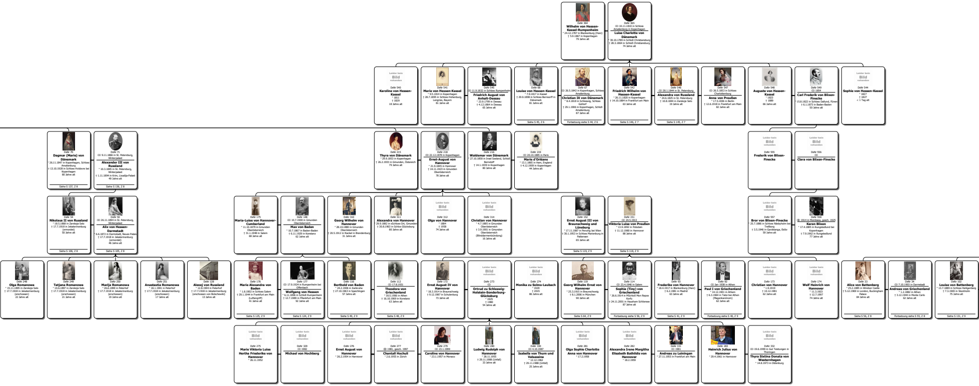

DsNr 364
Wilhelm von Hessen-Kassel-Rumpenheim
* 24.12.1787 in Blankenburg (Harz)
† 5.9.1867 in Kopenhagen
79 Jahre alt

DsNr 365
⚭ 10.11.1810 in Schloss Amalienborg in Kopenhagen
Luise Charlotte von Dänemark
* 30.10.1789 in Schloß Christiansburg
† 28.3.1864 in Schloß Christiansburg
74 Jahre alt

Leider kein Bild vorhanden
DsNr 540
Karoline von Hessen-Kassel
* 1811
† 1829
18 Jahre alt

DsNr 541
Marie von Hessen-Kassel
* 9.5.1814 in Kopenhagen
† 28.7.1895 in Schloss Hohenburg, Lengries, Bayern
81 Jahre alt

DsNr 545
⚭ 11.9.1832 in Schloss Rumpenheim
Friedrich August von Anhalt-Dessau
* 23.9.1799 in Dessau
† 4.12.1864 in Dessau
65 Jahre alt

DsNr 68
Louise von Hessen-Kassel
* 7.9.1817 in Kassel
† 29.9.1898 in Schloss Bernsorff in Dänemark
81 Jahre alt
Siehe S 45, Z 6

DsNr 67
⚭ 26.5.1842 in Kopenhagen, Schloss Amalienburg
Christian IX von Dänemark
* 8.4.1818 in Schleswig, Schloss Gottorf
† 29.1.1906 in Kopenhagen, Schloß Amalienburg
87 Jahre alt
Fortsetzung siehe S 44, Z 6

DsNr 542
Friedrich Wilhelm von Hessen-Kassel
* 26.11.1820 in Kopenhagen
† 14.10.1884 in Frankfurt am Main
63 Jahre alt
Siehe S 146, Z 7

DsNr 546
⚭ 28.1.1844 in St. Petersburg
Alexandra von Russland
* 24.6.1825 in St. Petersburg
† 10.8.1844 in Zarskoje Selo
19 Jahre alt
Siehe S 145, Z 7

DsNr 547
⚭ 26.5.1853 in Schloss Charlottenburg
Anna von Preußen
* 17.5.1836 in Berlin
† 12.6.1918 in Frankfurt am Main
82 Jahre alt

DsNr 548
Auguste von Hessen-Kassel
* 1823
† 1889
66 Jahre alt

DsNr 549
⚭ 1854
Carl Frederik von Blixen-Finecke
* 15.8.1822 in Schloss Dallund, Fünen
† 6.1.1873 in Baden-Baden
50 Jahre alt

Leider kein Bild vorhanden
DsNr 544
Sophie von Hessen-Kassel
* 1827
† 1827
< 1 Tag alt

DsNr 70
Dagmar (Marie) von Dänemark
* 26.11.1847 in Kopenhagen, Schloss Amalienburg
† 13.10.1928 in Schloss Hvidovre bei Kopenhagen
80 Jahre alt
Siehe S 137, Z 8

DsNr 71
⚭ 9.11.1866 in St. Petersburg, Winterpalast
Alexander III von Russland
* 10.3.1845 in St. Petersburg, Winterpalast
† 1.11.1894 in Krim, Livadija-Palast
49 Jahre alt
Siehe S 136, Z 8

DsNr 215
Thyra von Dänemark
* 29.9.1853 in Kopenhagen
† 26.2.1933 in Gmunden, Österreich
79 Jahre alt

DsNr 218
⚭ 22.12.1878 in Kopenhagen
Ernst-August von Hannover
* 21.9.1845 in Hannover
† 14.11.1923 in Gmunden Oberösterreich
78 Jahre alt

DsNr 216
Waldemar von Dänemark
* 27.10.1858 in Insel Seeland, Schloß Bernstoff
† 14.1.1939 in Kopenhagen
80 Jahre alt

DsNr 219
⚭ 20.10.1885 in Paris
Marie d'Orléans
* 13.1.1865 in Ham, England
† 4.12.1909 in Kopenhagen
44 Jahre alt

Leider kein Bild vorhanden
DsNr 555
Frederik von Blixen-Finecke

Leider kein Bild vorhanden
DsNr 556
⚭
Clara von Blixen-Finecke

DsNr 54
Nikolaus II von Russland
* 18.5.1868 in Zarskoje Selo
† 17.7.1918 in Jekaterinenburg (ermordet)
50 Jahre alt
Siehe S 106, Z 8

DsNr 50
⚭ 26.11.1894 in St. Petersburg, Winterpalast
Alix von Hessen-Darmstadt
* 6.6.1872 in Darmstadt, Neues Palais
† 17.7.1918 in Jekaterinenburg (ermordet)
46 Jahre alt
Siehe S 105, Z 8

DsNr 175
Maria-Luise von Hannover-Cumberland
* 11.10.1879 in Gmunden Oberösterreich
† 31.1.1948 in Salem
68 Jahre alt

DsNr 148
⚭ 10.7.1900 in Gmunden Oberösterreich
Max von Baden
* 10.7.1867 in Baden-Baden
† 6.11.1929 in Konstanz
62 Jahre alt

DsNr 310
Georg Wilhelm von Hannover
* 28.10.1880 in Gmunden Oberösterreich
† 20.5.1912 in Nackel in Brandenburg
31 Jahre alt

DsNr 311
Alexandra von Hannover
* 29.9.1882 in sSchloss Ort, Gmunden
† 30.8.1963 in Schlos Glücksburg
80 Jahre alt

Leider kein Bild vorhanden
DsNr 312
Olga von Hannover
* 1884
† 1958
74 Jahre alt

Leider kein Bild vorhanden
DsNr 314
Christian von Hannover
* 4.7.1885 in Gmunden Oberösterreich
† 3.9.1901 in Gmunden Oberösterreich (Blinddarmentzündung)
16 Jahre alt

DsNr 152
Ernst August III von Braunschweig und Lüneburg
* 17.11.1887 in Penzing bei Wien
† 30.1.1953 in Schloss Marienburg in Pattensen
65 Jahre alt
Siehe S 119, Z 9

DsNr 151
⚭ 24.5.1913
Viktoria Luise von Preußen
* 13.9.1892 in Potsdam
† 11.12.1980 in Hannover
88 Jahre alt
Siehe S 118, Z 9

Leider kein Bild vorhanden
DsNr 557
Bror von Blixen-Finecke
* 25.7.1886 in Schloss Näsbyholm bei Trellborg
† 3.5.1946 in Gardstanga, Eslöv
59 Jahre alt

DsNr 558
⚭ 1914 in Mombasa, gesch. 1925
Karen Blixen
* 17.4.1885 in Rungstedlund bei Kopenhagen
† 7.9.1962 in Rungstedlund
77 Jahre alt

DsNr 248
Olga Romanowa
* 15.11.1895 in Zarskoje Selo
† 17.7.1918 in Jekaterinenburg (erschossen)
22 Jahre alt

DsNr 249
Tatjana Romanowa
* 10.6.1897 in Zarskoje Selo
† 17.7.1918 in Jekaterinenburg (erschossen)
21 Jahre alt

DsNr 250
Marija Romanowa
* 26.6.1899 in Peterhof
† 17.7.1918 in Jekaterinenburg (erschossen)
19 Jahre alt

DsNr 251
Anastastia Romanowa
* 18.1.1901 in Peterhof
† 17.7.1918 in Jekaterinenburg (erschossen)
17 Jahre alt

DsNr 128
Alexej von Russland
* 12.8.1904 in Peterhof
† 17.7.1918 in Jekaterinenburg (erschossen von Bolschewiki)
13 Jahre alt

DsNr 176
Marie Alexandra von Baden
* 1.8.1902 in Schloss Salem
† 29.1.1944 in Frankfurt am Main (Luftangriff)
41 Jahre alt
Siehe S 125, Z 9

DsNr 177
⚭ 17.9.1924 in Rumpenheim bei Offenbach
Wolfgang von Hessen
* 6.11.1896 in Schloß Rumpenheim
† 12.7.1989 in FRankfurt am Main
92 Jahre alt
Siehe S 124, Z 9

DsNr 116
Berthold von Baden
* 24.2.1906 in Karlsruhe
† 27.10.1963 in Spaichingen
57 Jahre alt
Siehe S 49, Z 9

DsNr 112
⚭ 17.8.1931
Theodora von Griechenland
* 30.5.1906 in Athen
† 16.10.1969 in Konstanz
63 Jahre alt
Siehe S 48, Z 9

DsNr 172
Ernst August IV von Hannover
* 18.3.1914 in Braunschweig
† 9.12.1987 in Schulenburg
73 Jahre alt

Leider kein Bild vorhanden
DsNr 273
⚭
Ortrud zu Schleswig-Holstein-Sonderburg-Glücksburg
* 1925
† 1980
54 Jahre alt

Leider kein Bild vorhanden
DsNr 274
Monika zu Solms-Laubach
* 1929
† 2015
86 Jahre alt

DsNr 119
Georg Wilhelm Ernst von Hannover
* 25.3.1915 in Braunschweig
† 8.1.2006 in München
90 Jahre alt
Siehe S 64, Z 9

DsNr 114
⚭ 23.4.1946 in Salem
Sophia (Tiny) von Griechenland
* 26.6.1914 in MSchloß Mon Repos Korfu
† 24.11.2001 in Hausham Schliersee
87 Jahre alt
Fortsetzung siehe S 56, Z 9

DsNr 93
Frederike von Hannover
* 18.4.1917 in Blankenburg (Harz)
† 6.2.1981 in Madrid
63 Jahre alt
Siehe S 41, Z 9

DsNr 92
⚭ Jan 1938 in Athen
Paul I von Griechenland
* 14.12.1901 in Athem
† 6.3.1964 in Tatoi bei Athen (Magenkarzinom)
62 Jahre alt
Fortsetzung siehe S 40, Z 9

Leider kein Bild vorhanden
DsNr 173
Christian von Hannover
* 1.9.1919
† 10.12.1981
62 Jahre alt

Leider kein Bild vorhanden
DsNr 174
Welf Heinrich von Hannover
* 11.3.1923
† 12.7.1997
74 Jahre alt

DsNr 33
Alice von Battenberg
* 25.2.1885 in Windsor Castle
† 5.12.1969 in London, Buckingham Palace
84 Jahre alt
Siehe S 56, Z 8

DsNr 34
⚭ 7.10.1903 in Darmstadt
Andreas von Griechenland
* 1.2.1882 in Athen
† 3.12.1944 in Monte Carlo
62 Jahre alt
Fortsetzung siehe S 55, Z 8

DsNr 102
Louise von Battenberg
* 13.7.1889 in Schloss Heiligenberg
† 7.3.1965 in Stockholm
75 Jahre alt
Siehe S 131, Z 9

Leider kein Bild vorhanden
DsNr 275
Marie Viktoria Luise Hertha Friederike von Hannover
* 26.11.1952

Leider kein Bild vorhanden
DsNr 329
⚭ 1982
Michael von Hochberg

Leider kein Bild vorhanden
DsNr 276
Ernst August von Hannover
* 26.2.1954 in Hannover

Leider kein Bild vorhanden
DsNr 277
⚭ 1981, gesch. 1997
Chantall Hochuli
* 2.6.1955 in Zürich

DsNr 279
⚭ 23.1.1999
Caroline von Hannover
* 23.1.1957 in Monaco

DsNr 280
Ludwig Rudolph von Hannover
* 28.11.1955
† 29.11.1988 (Unfall)
33 Jahre alt

DsNr 330
⚭ 4.10.1987
Isabella von Thurn und Valsassina
* 12.12.1962
† 29.11.1988 (Unfall)
25 Jahre alt

Leider kein Bild vorhanden
DsNr 281
Olga Sophie Charlotte Anna von Hannover
* 17.2.1958

Leider kein Bild vorhanden
DsNr 282
Alexandra Irene Margitha Elisabeth Bathildis von Hannover
* 18.2.1959

DsNr 331
⚭ 1981
Andreas zu Leiningen
* 27.11.1955 in Frankfurt am Main

DsNr 283
Heinrich Julius von Hannover
* 29.4.1961 in Hannover

Leider kein Bild vorhanden
DsNr 332
⚭ 19.6.1999 in Gut Teistungen in Thüringen
Thyra Sixtina Donata von Westernhagen
* 14.8.1973 in Oldenburg

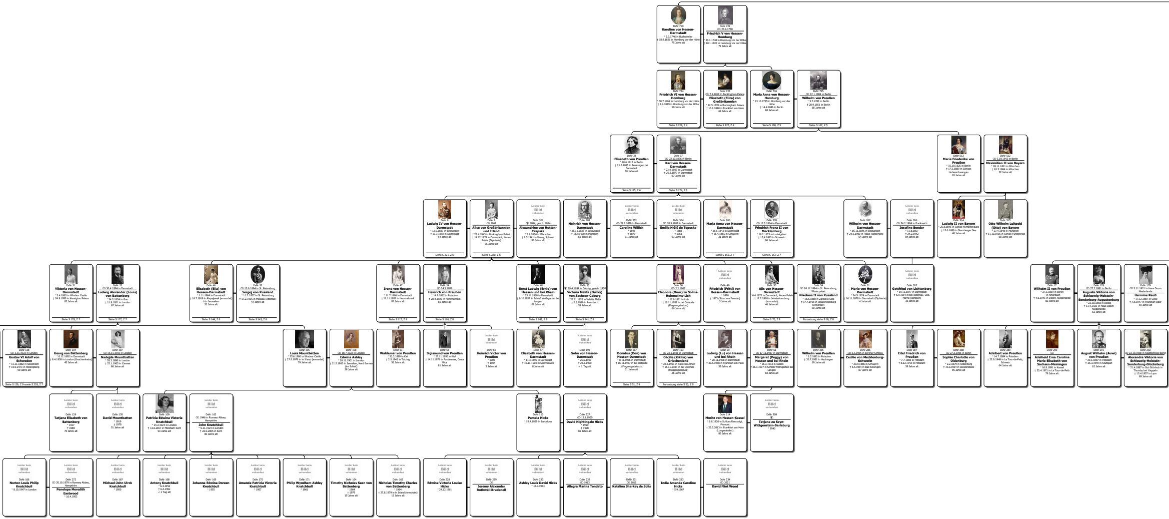
DsNr 710
Karoline von Hessen-Darmstadt
* 2.3.1746 in Buchsweiler
† 18.9.1821 in Homburg vor der Höhe
75 Jahre alt
DsNr 722
⚭ 27.9.1768
Friedrich V von Hessen-Homburg
* 30.1.1748 in Homburg vor der Höhe
† 20.1.1820 in Homburg vor der Höhe
71 Jahre alt
DsNr 724
Friedrich VI von Hessen-Homburg
* 30.7.1769 in Homburg vor der Höhe
† 2.4.1829 in Homburg vor der Höhe
59 Jahre alt
Siehe S 228, Z 4
DsNr 723
⚭ 7.4.1818 in Buckingham Palace
Elisabeth (Eliza) von Großbritannien
* 22.5.1770 in Buckingham Palace
† 10.1.1840 in Frankfurt am Main
69 Jahre alt
Siehe S 227, Z 4
DsNr 726
Maria Anna von Hessen-Homburg
* 13.10.1785 in Homburg vor der Höhe
† 14.4.1846 in Berlin
60 Jahre alt
Siehe S 168, Z 5
DsNr 725
⚭ 12.1.1804 in Berlin
Wilhelm von Preußen
* 3.7.1783 in Berlin
† 28.9.1851 in Berlin
68 Jahre alt
Siehe S 167, Z 5
DsNr 38
Elisabeth von Preußen
* 18.6.1815 in Berlin
† 21.3.1885 in Bessungen bei Darmstadt
69 Jahre alt
Siehe S 175, Z 6
DsNr 37
⚭ 22.10.1836 in Berlin
Karl von Hessen-Darmstadt
* 23.4.1809 in Darmstadt
† 20.3.1877 in Darmstadt
67 Jahre alt
Siehe S 174, Z 6
DsNr 513
Marie Friederike von Preußen
* 15.10.1825 in Berlin
† 17.5.1889 in Schloss Hohenschwangau
63 Jahre alt
DsNr 512
⚭ 5.10.1842 in Berlin
Maximilian II von Bayern
* 28.11.1811 in München
† 10.3.1864 in München
52 Jahre alt
DsNr 8
Ludwig IV von Hessen-Darmstadt
* 12.9.1837 in Bessungen
† 13.3.1892 in Darmstadt
54 Jahre alt
Siehe S 221, Z 6
DsNr 7
⚭ 1862
Alice von Großbritannien und Irland
* 25.4.1843 in Buckingham Palast
† 14.12.1878 in Darmstadt, Neues Palais (Diphterie)
35 Jahre alt
Siehe S 220, Z 6
Leider kein Bild vohanden
DsNr 301
⚮ 1884, gesch. 1884
Alexandrine von Hutten-Czapska
* 3.9.1854 in Warschau
† 8.5.1941 in Vevey, Schweiz
86 Jahre alt
DsNr 205
Heinrich von Hessen-Darmstadt
* 28.11.1838 in Bessungen
† 16.9.1900 in München
61 Jahre alt
Leider kein Bild vohanden
DsNr 302
⚭ 28.2.1878 in Darmstadt
Caroline Willich
* 1848
† 1879
31 Jahre alt
Leider kein Bild vohanden
DsNr 304
⚭ 20.9.1882 in Darmstadt
Emilie Hržić de Topuska
* 1868
† 1961
93 Jahre alt
DsNr 206
Maria Anna von Hessen-Darmstadt
* 25.5.1843 in Darmstadt
† 16.4.1865 in Schwerin
21 Jahre alt
Siehe S 155, Z 7
DsNr 370
⚭ 12.5.1864 in Darmstadt
Friedrich Franz II von Mecklenburg
* 18.2.1823 in Ludwigslust
† 15.4.1883 in Schwerin
60 Jahre alt
Siehe S 153, Z 7
DsNr 207
Wilhelm von Hessen-Darmstadt
* 16.11.1845 in Bessungen
† 24.5.1900 in Palais Rosenhöhe
54 Jahre alt
Leider kein Bild vohanden
DsNr 306
⚭ 24.2.1884 in Frankreich
Josefine Bender
* 11.8.1857
† 24.2.1942
84 Jahre alt
DsNr 514
Ludwig II von Bayern
* 25.8.1845 in Schloß Nymphenburg
† 13.6.1886 in Starnberger See
40 Jahre alt
DsNr 515
Otto Wilhelm Luitpold (Otto) von Bayern
* 27.4.1848 in München
† 11.10.1916 in Schloß Fürstenried
68 Jahre alt
DsNr 31
Viktoria von Hessen-Darmstadt
* 5.4.1863 in Windsor Castle
† 24.9.1950 in Kensigton Palace
87 Jahre alt
Siehe S 178, Z 7
DsNr 32
⚭ 30.4.1884 in Darmstadt
Ludwig Alexander (Louis) von Battenberg
* 24.5.1854 in Graz
† 11.9.1921 in London
67 Jahre alt
Siehe S 177, Z 7
DsNr 46
Elisabeth (Ella) von Hessen-Darmstadt
* 1.11.1864 in Darmstadt
† 18.7.1918 in Alapajewsk (ermordet)
▭ in Jerusalem
53 Jahre alt
Siehe S 144, Z 8
DsNr 52
⚭ 15.6.1884 in St. Petersburg
Sergej von Russland
* 11.5.1857 in St. Petersburg
† 17.2.1905 in Moskau (Attentat)
47 Jahre alt
Siehe S 143, Z 8
DsNr 47
Irene von Hessen-Darmstadt
* 11.7.1866 in Darmstadt
† 11.11.1953 in Hemmelmark
87 Jahre alt
Siehe S 117, Z 8
DsNr 24
⚭ 24.5.1888
Heinrich von Preußen
* 14.8.1862 in Potsdam
† 20.4.1929 in Hemmelmark
66 Jahre alt
Siehe S 116, Z 8
DsNr 48
Ernst Ludwig (Ernie) von Hessen und bei Rhein
* 25.11.1868 in Darmstadt
† 9.10.1937 in Schloß Wolfsgarten bei Langen
68 Jahre alt
Siehe S 142, Z 9
DsNr 55
⚮ 19.4.1894 in Coburg, gesch. 1900
Victoria Melita (Ducky) von Sachsen-Coburg
* 25.11.1876 in Valetta Malta
† 2.3.1936 in Amorbach
59 Jahre alt
Siehe S 141, Z 9
DsNr 56
⚭ 2.2.1905
Eleonore (Onor) zu Solms-Hohenolms-Lich
* 17.9.1871 in Lich
† 16.11.1937 in bei Ostende (Flugzeugabsturz)
66 Jahre alt
Leider kein Bild vohanden
DsNr 49
Friedrich (Fritti) von Hessen-Darmstadt
* 1870
† 1873 (Sturz aus Fenster)
3 Jahre alt
DsNr 50
Alix von Hessen-Darmstadt
* 6.6.1872 in Darmstadt, Neues Palais
† 17.7.1918 in Jekaterinenburg (ermordet)
46 Jahre alt
Siehe S 70, Z 8
DsNr 54
⚭ 26.11.1894 in St. Petersburg, Winterpalast
Nikolaus II von Russland
* 18.5.1868 in Zarskoje Selo
† 17.7.1918 in Jekaterinenburg (ermordet)
50 Jahre alt
Fortsetzung siehe S 69, Z 8
DsNr 51
Marie von Hessen-Darmstadt
* 24.5.1874 in Darmstadt
† 16.11.1878 in Darmstadt (Diphterie)
4 Jahre alt
Leider kein Bild vohanden
DsNr 307
Gottfried von Lichtenberg
* 19.11.1877 in Darmstadt
† 6.9.1914 in bei Esternay, Dep. Marne (gefallen)
36 Jahre alt
DsNr 17
Wilhelm II von Preußen
* 27.1.1859 in Berlin
~ in Amorbach
† 4.6.1941 in Doorn, Niederlande
82 Jahre alt
DsNr 178
⚭ 27.2.1881 in Berlin
Auguste Viktoria von Schleswig-Holstein-Sonderburg-Augustenburg
* 22.10.1858 in Dolzig
† 11.4.1921 in Haus Doorn Niederlande
62 Jahre alt
DsNr 179
⚭ 5.11.1921 in Haus Doorn Niederlande
Hermine Reuß
* 17.12.1887 in Greiz
† 7.8.1947 in Frankfurt Oder
59 Jahre alt
DsNr 138
⚭ 3.11.1923 in London
Gustav VI Adolf von Schweden
* 11.11.1882 in Stockholm
† 15.9.1973 in Helsingborg
90 Jahre alt
Siehe S 129, Z 9 sowie S 228, Z 7
DsNr 104
Georg von Battenberg
* 6.12.1892 in Darmstadt
† 8.4.1938 in London (Knochenkrebs)
45 Jahre alt
DsNr 107
⚭ 15.11.1916 in London
Nadejda Mountbatten
* 28.3.1896 in London
† 22.1.1963 in Cannes
66 Jahre alt
DsNr 105
Louis Mountbatten
* 25.6.1900 in Windsor Castle
† 27.8.1979 in in Irland (ermordet)
79 Jahre alt
DsNr 108
⚭ 18.7.1922 in London
Edwina Ashley
* 28.11.1901 in London
† 21.2.1960 in Jesselton, Nord Borneo (im Schlaf)
58 Jahre alt
DsNr 53
Waldemar von Preußen
* 20.3.1889 in Kiel
† 2.5.1945 in Tutzing
56 Jahre alt
DsNr 58
Sigismund von Preußen
* 27.11.1896 in Kiel
† 14.11.1978 in Puntarenas, Costa Rica
81 Jahre alt
Leider kein Bild vohanden
DsNr 60
Heinrich Victor von Preußen
* 1900
† 1904
3 Jahre alt
DsNr 57
Elisabeth von Hessen-Darmstadt
* 11.3.1895 in Darmstadt
† 16.11.1903 in Skierniewice
8 Jahre alt
Leider kein Bild vohanden
DsNr 199
Sohn von Hessen-Darmstadt
* 25.5.1900
† 25.5.1900
< 1 Tag alt
DsNr 117
Donatus (Don) von Hessen-Darmstadt
* 8.11.1906 in Darmstadt
† 16.11.1937 in bei Ostende (Flugzeugabsturz)
31 Jahre alt
Siehe S 51, Z 9
DsNr 113
⚭ 23.1.1931 in Darmstadt
Cécilie (Kikilia) von Griechenland
* 22.6.1911 in Tatoi bei Athen
† 16.11.1937 in bei Ostende (Flugzeugabsturz)
26 Jahre alt
Fortsetzung siehe S 50, Z 9
DsNr 59
Ludwig (Lu) von Hessen und bei Rhein
* 20.11.1908 in Darmstadt
† 30.5.1968 in Frankfurt am Main
59 Jahre alt
DsNr 61
⚭ 17.11.1937 in Darmstadt
Margaret (Peggy) von Hessen und bei Rhein
* 18.3.1913 in Dublin
† 26.1.1997 in Schloß Wolfsgarten bei Langen
83 Jahre alt
DsNr 285
Wilhelm von Preußen
* 6.5.1882 in Potsdam
† 20.7.1951 in Hechingen
69 Jahre alt
DsNr 286
⚭ 6.5.1905 in Berliner Schloss
Cecilie von Mecklenburg-Schwerin
* 20.9.1886 in Schwerin
† 6.5.1954 in Bad Kissingen
67 Jahre alt
DsNr 287
Eitel Friedrich von Preußen
* 7.7.1883 in Potsdam
† 8.12.1942 in Potsdam
59 Jahre alt
DsNr 288
⚭ 27.2.1906 in Berlin
Sophie Charlotte von Oldenburg
* 2.2.1879 in Oldenburg
† 19.3.1964 in Westerstede
85 Jahre alt
DsNr 289
Adalbert von Preußen
* 14.7.1884 in Potsdam
† 22.9.1948 in La Tour-de-Peilz, Schweiz
64 Jahre alt
DsNr 290
⚭
Adelheid Erna Carolina Marie Elisabeth von Sachsen-Meiningen
* 16.8.1891 in Kassel
† 25.4.1971 in La Tour-de-Peilz
79 Jahre alt
DsNr 291
August Wilhelm (Auwi) von Preußen
* 29.1.1887 in Potsdam
† 25.3.1949 in Stuttgart
62 Jahre alt
DsNr 292
⚭ 22.10.1908 in Stadtschloss Berlin
Alexandra Viktoria von Schleswig-Holstein-Sonderburg-Glücksburg
* 21.4.1887 in Gut Grünholz in Thumby bei Kappeln
† 15.4.1957 in Lyon
69 Jahre alt
Leider kein Bild vohanden
DsNr 129
Tatjana Elisabeth von Battenberg
* 1917
† 1988
70 Jahre alt
Leider kein Bild vohanden
DsNr 130
David Mountbatten
* 1919
† 1970
51 Jahre alt
DsNr 109
Patricia Edwina Victoria Knatchbull
* 14.2.1924 in London
† 13.6.2017 in Mersham Kent
93 Jahre alt
Leider kein Bild vohanden
DsNr 165
⚭ 1946 in Romsey Abbey, Hampshire
John Knatchbull
* 9.11.1924 in London
† 22.9.2005 in Kent
80 Jahre alt
DsNr 110
Pamela Hicks
* 19.4.1929 in Barcelona
Leider kein Bild vohanden
DsNr 227
⚭ 13.1.1960
David Nightingale Hicks
* 1929
† 1998
69 Jahre alt
DsNr 214
Moritz von Hessen-Kassel
* 6.8.1926 in Schloss Racconigi, Piemont
† 23.5.2013 in Frankfurt am Main (Lungenleiden)
86 Jahre alt
Leider kein Bild vohanden
DsNr 309
⚮
Tatjana zu Sayn-Wittgenstein-Berleburg
* 1940
Leider kein Bild vohanden
DsNr 166
Norton Louis Philip Knatchbull
* 8.10.1947 in London
Leider kein Bild vohanden
DsNr 272
⚭ 20.10.1979 in Romsey Abbey, Hampshire
Penelope Meredith Eastwood
* 16.4.1953
Leider kein Bild vohanden
DsNr 167
Michael-John Ulrck Knatchbull
* 1950
Leider kein Bild vohanden
DsNr 168
Antony Knatchbull
* 6.4.1952
† 6.4.1952
< 1 Tag alt
Leider kein Bild vohanden
DsNr 169
Johanna Edwina Doreen Knatchbull
* 1955
Leider kein Bild vohanden
DsNr 170
Amanda Patricia Victoria Knatchbull
* 1957
Leider kein Bild vohanden
DsNr 171
Philip Wyndham Ashley Knatchbull
* 1961
Leider kein Bild vohanden
DsNr 164
Timothy Nicholas Sean von Battenberg
* 1964
† 1979
15 Jahre alt
Leider kein Bild vohanden
DsNr 163
Nicholas Timothy Charles von Battenberg
* 1964
† 27.8.1979 in in Irland (ermordet)
15 Jahre alt
Leider kein Bild vohanden
DsNr 228
Edwina Victoria Louise Hicks
* 24.12.1961
Leider kein Bild vohanden
DsNr 229
⚭
Jeremy Alexander Rothwell Brudenell
Leider kein Bild vohanden
DsNr 230
Ashley Louis David Hicks
* 18.7.1963
Leider kein Bild vohanden
DsNr 232
⚭ 1983
Allegra Marina Tondato
Leider kein Bild vohanden
DsNr 231
⚭ 2015
Katalina Sharkey de Solis
Leider kein Bild vohanden
DsNr 233
India Amanda Caroline Hicks
* 5.9.1967
Leider kein Bild vohanden
DsNr 234
⚭ 2021
David Flint Wood

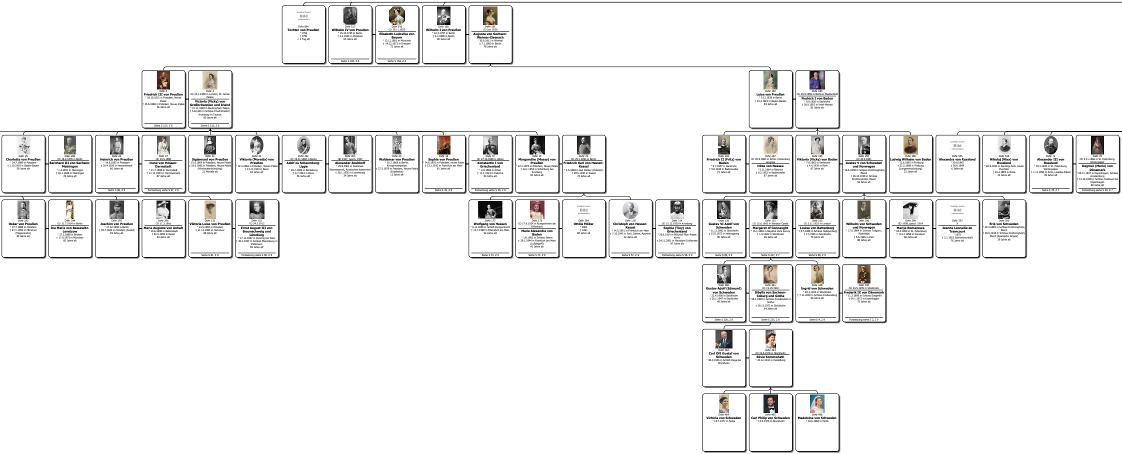

Leider kein Bild vorhanden
DsNr 684
Tochter von Preußen
* 1794
† 1794
< 1 Tag alt

DsNr 517
Wilhelm IV von Preußen
* 15.10.1795 in Berlin
† 2.1.1861 in Potsdam
65 Jahre alt
Siehe S 185, Z 6

DsNr 516
⚭ 29.11.1823
Elisabeth Ludovika von Bayern
* 13.11.1801 in München
† 14.12.1873 in Dresden
72 Jahre alt
Siehe S 184, Z 6

DsNr 180
Wilhelm I von Preußen
* 22.3.1797 in Berlin
† 9.3.1888 in Berlin
90 Jahre alt

DsNr 181
⚭ Jun 1829
Augusta von Sachsen-Weimar-Eisenach
* 30.9.1811 in Weimar
† 7.1.1890 in Berlin
78 Jahre alt

DsNr 4
Friedrich III von Preußen
* 18.10.1831 in Potsdam, Neues Palais
† 15.6.1888 in Potsdam, Neues Palais
56 Jahre alt
Siehe S 217, Z 6

DsNr 3
⚭ 25.1.1858 in London, St. James Palace
Victoria (Vicky) von Großbritannien und Irland
* 21.11.1840 in Buckingham Palace
† 5.8.1901 in Schloss Friedrichsdorf, Kronberg im Taunus
60 Jahre alt
Siehe S 216, Z 6

DsNr 182
Luise von Preußen
* 3.12.1838 in Berlin
† 23.4.1923 in Baden-Baden
84 Jahre alt

DsNr 183
⚭ 20.9.1856 in Berliner Stadtschloß
Fiedrich I von Baden
* 9.9.1826 in Karlsruhe
† 28.9.1907 in Insel Mainau
81 Jahre alt

DsNr 25
Charlotte von Preußen
* 24.7.1860 in Potsdam
† 1.10.1919 in Baden-Baden
59 Jahre alt

DsNr 200
⚭ 18.2.1878 in Berlin
Bernhard III von Sachsen-Meiningen
* 1.4.1851 in Meiningen
† 16.1.1928 in Meiningen
76 Jahre alt

DsNr 24
Heinrich von Preußen
* 14.8.1862 in Potsdam
† 20.4.1929 in Hemmelmark
66 Jahre alt
Siehe S 98, Z 8

DsNr 47
⚭ 24.5.1888
Irene von Hessen-Darmstadt
* 11.7.1866 in Darmstadt
† 11.11.1953 in Hemmelmark
87 Jahre alt
Fortsetzung siehe S 97, Z 8

DsNr 21
Sigismund von Preußen
* 15.9.1864 in Potsdam, Neues Palais
† 18.6.1866 in Potsdam, Neues Palais (Hirnhautentzündung)
21 Monate alt

DsNr 22
Viktoria (Moretta) von Preußen
* 12.4.1866 in Potsdam, Neues Palais
† 13.11.1929 in Bonn
63 Jahre alt

DsNr 202
⚭ 19.11.1890 in Berlin
Adolf zu Schaumburg-Lippe
* 20.7.1859 in Bückeburg
† 9.7.1916 in Bonn
56 Jahre alt

DsNr 203
⚭ 1927, gesch. 1927
Alexander Zoubkoff
* 25.9.1901 in Iwanowo-Wosnessensk, Russisches Kaiserreich
† 28.1.1936 in Luxemburg
34 Jahre alt

DsNr 23
Waldemar von Preußen
* 10.2.1868 in Berlin, Kronprinzenpalais
† 27.3.1879 in Potsdam, Neues Palais (Diphterie)
11 Jahre alt

DsNr 18
Sophie von Preußen
* 14.6.1870 in Potsdam, neues Palais
† 13.1.1932 in Frankfurt am Main
61 Jahre alt
Siehe S 39, Z 8

DsNr 72
⚭ 27.10.1889 in Athen
Konstantin I von Griechenland
* 2.8.1868 in Athen
† 11.1.1923 in Palermo
54 Jahre alt
Fortsetzung siehe S 38, Z 8

DsNr 19
Margarethe (Mossy) von Preußen
* 22.4.1872 in Potsdam, Neues Palais
† 22.1.1954 in Schönberg bei Kronberg
81 Jahre alt

DsNr 20
⚭ 25.1.1893 in Berlin
Friedrich Karl von Hessen-Kassel
* 1.5.1868 in Gut Panker (Holstein)
† 28.5.1940 in Kassel
72 Jahre alt

DsNr 184
Friedrich II (Fritz) von Baden
* 9.7.1857 in Karlsruhe
† 9.8.1928 in Badenweiler
71 Jahre alt

DsNr 187
⚭ 20.9.1885 in Schlo- Hohenburg Lengries
Hilda von Nassau
* 5.11.1864 in Biebrich
† 8.2.1952 in Badenweiler
87 Jahre alt

DsNr 185
Viktoria (Vicky) von Baden
* 7.8.1862 in Karlsruhe
† 4.4.1930 in Rom
67 Jahre alt

DsNr 297
⚭ 20.9.1881
Gustav V von Schweden und Norwegen
* 16.6.1858 in Schloss Drottningholm, Ekerö
† 29.10.1950 in Schloss Drottningholm, Ekerö
92 Jahre alt

DsNr 186
Ludwig Wilhelm von Baden
* 12.6.1865 in Freiburg
† 23.2.1888 in Freiburg (Lungenentzündung)
22 Jahre alt

Leider kein Bild vorhanden
DsNr 535
Alexandra von Russland
* 30.8.1842
† 28.6.1849
6 Jahre alt

DsNr 536
Nikolaj (Nixa) von Russland
* 20.9.1843 in Zarskoje Selo, heute Puschkin
† 24.4.1865 in Nizza
21 Jahre alt

DsNr 71
Alexander III von Russland
* 10.3.1845 in St. Petersburg, Winterpalast
† 1.11.1894 in Krim, Livadija-Palast
49 Jahre alt
Siehe S 70, Z 7

DsNr 70
⚭ 9.11.1866 in St. Petersburg, Winterpalast
Dagmar (Marie) von Dänemark
* 26.11.1847 in Kopenhagen, Schloss Amalienburg
† 13.10.1928 in Schloss Hvidøre bei Kopenhagen
80 Jahre alt
Fortsetzung siehe S 69, Z 7

DsNr 293
Oskar von Preußen
* 27.7.1888 in Potsdam
† 27.1.1958 in München (Magenkrebs)
69 Jahre alt

DsNr 294
⚭ 31.7.1914 in Berlin
Ina Marie von Bassewitz-Levetzow
* 27.1.1888 in Bristow
† 17.9.1973 in München
85 Jahre alt

DsNr 295
Joachim von Preußen
* 17.12.1890 in Berlin
† 18.7.1920 in Potsdam (Suizid)
29 Jahre alt

DsNr 296
⚭ 11.3.1916
Marie Auguste von Anhalt
* 10.6.1898 in Ballenstedt
† 22.5.1983 in Essen
84 Jahre alt

DsNr 151
Viktoria Luise von Preußen
* 13.9.1892 in Potsdam
† 11.12.1980 in Hannover
88 Jahre alt
Siehe S 81, Z 8

DsNr 152
⚭ 24.5.1913
Ernst August III von Braunschweig und Lüneburg
* 17.11.1887 in Penzing bei Wien
† 30.1.1953 in Schloss Marienburg in Pattensen
65 Jahre alt
Fortsetzung siehe S 80, Z 8

DsNr 177
Wolfgang von Hessen
* 6.11.1896 in Schloß Rumpenheim
† 12.7.1989 in FRankfurt am Main
92 Jahre alt
Siehe S 74, Z 9

DsNr 176
⚭ 17.9.1924 in Rumpenheim bei Offenbach
Marie Alexandra von Baden
* 1.8.1902 in Schloss Salem
† 29.1.1944 in Frankfurt am Main (Luftangriff)
41 Jahre alt
Siehe S 73, Z 9

Leider kein Bild vorhanden
DsNr 284
Ottilie Möller
* 1903
† 1991
88 Jahre alt

DsNr 118
Christoph von Hessen-Kassel
* 14.5.1901 in Frankfurt am Main
† 7.10.1943 in Forli, Italien, Apennin
42 Jahre alt
Siehe S 57, Z 9

DsNr 114
⚭ 15.12.1930 in Kronberg
Sophia (Tiny) von Griechenland
* 26.6.1914 in MSchloß Mon Repos Korfu
† 24.11.2001 in Hausham Schliersee
87 Jahre alt
Fortsetzung siehe S 56, Z 9

DsNr 138
Gustav VI Adolf von Schweden
* 11.11.1882 in Stockholm
† 15.9.1973 in Helsingborg
90 Jahre alt
Siehe S 89, Z 9

DsNr 135
⚭ 15.6.1905 in Windsor Castle
Margaret of Connaught
* 15.1.1882 in Bagshot Park Surrey
† 1.5.1920 in Stockholm
38 Jahre alt
Siehe S 227, Z 7

DsNr 102
⚭ 3.11.1923 in London
Louise von Battenberg
* 13.7.1889 in Schloss Heiligenberg
† 7.3.1965 in Stockholm
75 Jahre alt
Siehe S 88, Z 9

DsNr 298
Wilhelm von Schweden und Norwegen
* 17.6.1884 in Schloss Tullgarn, Södertälje
† 5.6.1965 in Flen
80 Jahre alt

DsNr 299
⚭ 1908, gesch. 1914
Marija Romanowa
* 18.4.1890 in St. Petersburg
† 13.12.1958 in Konstanz
68 Jahre alt

Leider kein Bild vorhanden
DsNr 333
X
Jeanne Leocadie de Tramcourt
* 1875
† 2.1.1952 (Verkehrsunfall)
76 Jahre alt

DsNr 300
Erik von Schweden
* 20.4.1889 in Schloss Drottningholm, Ekerö
† 20.9.1918 in Schloss Drottningholm, Ekerö (Spanische Grippe)
29 Jahre alt

DsNr 460
Gustav Adolf (Edmund) von Schweden
* 22.4.1906 in Stockholm
† 26.1.1947 in Stockholm
40 Jahre alt
Siehe S 236, Z 8

DsNr 461
⚭ 19.10.1932
Sibylla von Sachsen-Coburg und Gotha
* 18.1.1908 in Schloss Friedenstein in Gotha
† 28.11.1972 in Stockholm
64 Jahre alt
Siehe S 235, Z 8

DsNr 448
Ingrid von Schweden
* 28.3.1910 in Stockholm
† 7.11.2000 in Schloss Fredensborg
90 Jahre alt
Siehe S 4, Z 9

DsNr 447
⚭ 24.5.1935 in Stockholm
Frederik IX von Dänemark
* 11.3.1899 in Schloss Sorgenfri
† 14.1.1972 in Kopenhagen
72 Jahre alt
Fortsetzung siehe S 3, Z 9

DsNr 462
Carl XVI Gustaf von Schweden
* 30.4.1946 in Schloß Haga bei Stockholm

DsNr 463
⚭ 19.6.1976 in Stockholm
Silvia Sommerlath
* 23.12.1943 in Heidelberg

DsNr 464
Victoria von Schweden
* 14.7.1977 in Solna

DsNr 465
Carl Philip von Schweden
* 13.5.1979 in Stockholm

DsNr 466
Madeleine von Schweden
* 10.6.1982 in Ekrtö

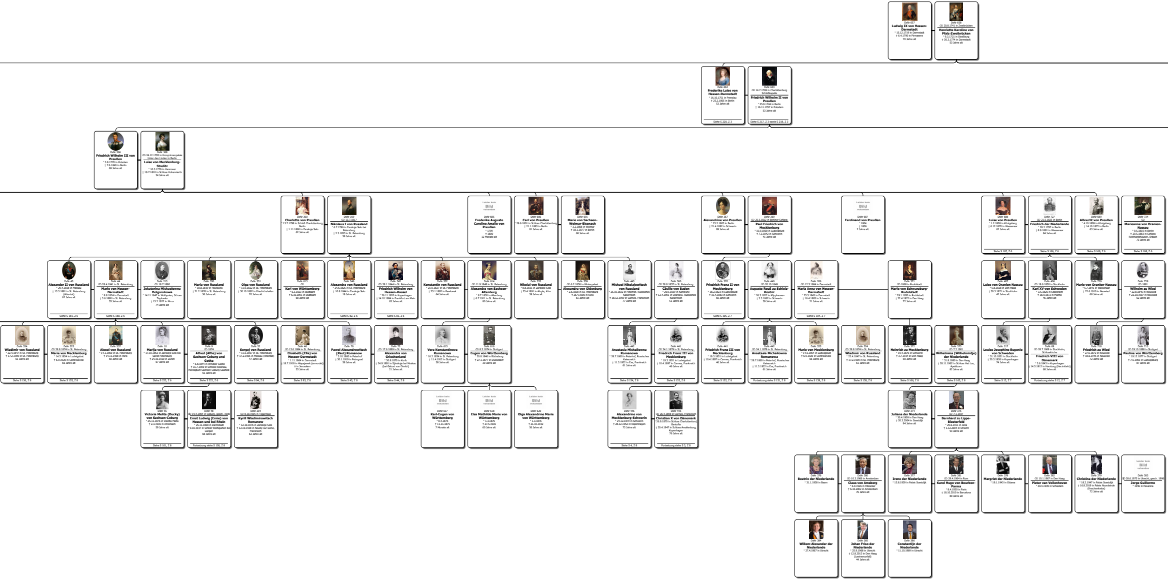

DsNr 657
Ludwig IX von Hessen-Darmstadt
* 15.12.1719 in Darmstadt
† 6.4.1790 in Pirmasens
70 Jahre alt

DsNr 658
⚭ 20.8.1741 in Zweibrücken
Henriette Karoline von Pfalz-Zweibrücken
* 9.3.1721 in Straßburg
† 30.3.1774 in Darmstadt
53 Jahre alt

DsNr 662
Frederike Luise von Hessen-Darmstadt
* 16.10.1751 in Prenzlau
† 25.2.1805 in Berlin
53 Jahre alt
Siehe S 220, Z 3

DsNr 663
⚭ 14.7.1769 in Charlottenburg Schloßkapelle
Friedrich Wilhelm II von Preußen
* 25.9.1744 in Berlin
† 16.11.1797 in Potsdam
53 Jahre alt
Siehe S 217, Z 3 sowie S 218, Z 3

DsNr 366
Friedrich Wilhelm III von Preußen
* 3.8.1770 in Potsdam
† 7.6.1840 in Berlin
69 Jahre alt

DsNr 368
⚭ 24.12.1793 in Kronprinzenpalais Unter den Linden in Berlin
Luise von Mecklenburg-Strelitz
* 10.3.1776 in Hannover
† 19.7.1810 in Schloss Hohenzieritz
34 Jahre alt

DsNr 360
Charlotte von Preußen
* 13.7.1798 in Schloß Charlottenburg, Berlin
† 1.11.1860 in Zarskoje Selo
62 Jahre alt

DsNr 359
⚭ 13.7.1817
Nikolaus I von Russland
* 6.7.1796 in Zarskoje Selo bei Petersburg
† 2.3.1855 in St. Petersburg
58 Jahre alt

Leider kein Bild vorhanden
DsNr 685
Frederike Auguste Caroline Amalie von Preußen
* 1799
† 1800
12 Monate alt

DsNr 686
Carl von Preußen
* 29.6.1801 in Schloss Charlottenburg
† 21.1.1883 in Berlin
81 Jahre alt

DsNr 691
Marie von Sachsen-Weimar-Eisenach
* 3.2.1808 in Weimar
† 18.1.1877 in Berlin
68 Jahre alt

DsNr 367
Alexandrine von Preußen
* 23.2.1803 in Berlin
† 21.4.1892 in Schwerin
89 Jahre alt

DsNr 369
⚭ 25.5.1822 in Berliner Schloss
Paul Friedrich von Mecklenburg
* 15.9.1800 in Ludwigslust
† 7.3.1842 in Schwerin
41 Jahre alt

Leider kein Bild vorhanden
DsNr 687
Ferdinand von Preußen
* 1804
† 1806
2 Jahre alt

DsNr 688
Luise von Preußen
* 1.2.1808 in Königsberg
† 6.12.1870 in Wassenaar
62 Jahre alt
Siehe S 167, Z 6

DsNr 727
⚭ 21.5.1825 in Berlin
Friedrich der Niederlande
* 28.2.1797 in Berlin
† 8.9.1881 in Wassenaar
84 Jahre alt
Siehe S 166, Z 6

DsNr 689
Albrecht von Preußen
* 4.10.1809 in Königsberg
† 14.10.1872 in Berlin
63 Jahre alt
Siehe S 169, Z 6

DsNr 734
⚭
Marieanne von Oranien-Nassau
* 9.5.1810 in Berlin
† 29.5.1883 in Schloss Reinhardshausen, Erbach
73 Jahre alt
Siehe S 168, Z 6

DsNr 45
Alexander II von Russland
* 29.4.1818 in Moskau
† 13.3.1881 in St. Petersburg (Attentat)
62 Jahre alt
Siehe S 181, Z 6

DsNr 44
⚭ 28.4.1841 in St. Petersburg
Marie von Hessen-Darmstadt
* 8.8.1824 in Darmstadt
† 3.6.1880 in St. Petersburg
55 Jahre alt
Siehe S 180, Z 6

DsNr 213
⚭ 18.7.1880
Jekaterina Michaelowna Dolgorukowa
* 14.11.1847 in Wolhynien, Schoss Teplowka
† 15.2.1922 in Nizza
74 Jahre alt

DsNr 550
Maria von Russland
* 18.8.1819 in Pawlowsk
† 21.2.1876 in St. Petersburg
56 Jahre alt

DsNr 551
Olga von Russland
* 11.9.1822 in St. Petersburg
† 30.10.1892 in Friedrichshafen
70 Jahre alt

DsNr 613
⚭
Karl von Württemberg
* 6.3.1823 in Stuttgart
† 6.10.1891 in Stuttgart
68 Jahre alt

DsNr 546
Alexandra von Russland
* 24.6.1825 in St. Petersburg
† 10.8.1844 in Zarskoje Selo
19 Jahre alt
Siehe S 82, Z 6

DsNr 542
⚭ 28.1.1844 in St. Petersburg
Friedrich Wilhelm von Hessen-Kassel
* 26.11.1820 in Kopenhagen
† 14.10.1884 in Frankfurt am Main
63 Jahre alt
Siehe S 81, Z 6

DsNr 552
Konstantin von Russland
* 21.9.1827 in St. Petersburg
† 25.1.1892 in Pawlowsk
64 Jahre alt

DsNr 614
⚭ 11.9.1848 in St. Petersburg
Alexandra von Sachsen-Altenburg
* 8.7.1830 in Altenburg
† 6.7.1911 in St. Petersburg
80 Jahre alt

DsNr 553
Nikolai von Russland
* 8.8.1831 in Zarskoje Selo
† 25.4.1891 in Alupka, Krim
59 Jahre alt

DsNr 559
⚭ 6.2.1856 in Winterpalast
Alexandra von Oldenburg
* 2.6.1838 in St. Petersburg
† 26.4.1900 in Kiew
61 Jahre alt

DsNr 443
Michael Nikolajewitsch von Russland
* 25.10.1832 in Peterhof, Russisches Kaiserreich
† 18.12.1909 in Cannes, Frankreich
77 Jahre alt

DsNr 560
⚭ 28.8.1857 in St. Petersburg
Cäcilie von Baden
* 20.9.1839 in Karlsruhe
† 12.4.1891 in Charkow, Russisches Kaiserreich
51 Jahre alt

DsNr 370
Friedrich Franz II von Mecklenburg
* 18.2.1823 in Ludwigslust
† 15.4.1883 in Schwerin
60 Jahre alt
Siehe S 105, Z 7

DsNr 440
⚭ 20.10.1849
Auguste Reuß zu Schleiz-Köstriz
* 26.5.1822 in Klipphausen
† 3.3.1862 in Schwerin
39 Jahre alt

DsNr 206
⚭ 12.5.1864 in Darmstadt
Maria Anna von Hessen-Darmstadt
* 25.5.1843 in Darmstadt
† 16.4.1865 in Schwerin
21 Jahre alt
Siehe S 104, Z 7

DsNr 371
⚭ 1868 in Rudolstadt
Marie von Schwarzburg-Rudolstadt
* 29.1.1850 in Rudolstadt
† 22.4.1922 in Den Haag
72 Jahre alt

DsNr 407
Luise von Oranien Nassau
* 5.8.1828 in Den Haag
† 30.3.1871 in Stockholm
42 Jahre alt

DsNr 406
⚭ 19.6.1850 in Stockholm
Karl XV von Schweden
* 3.5.1826 in Stockholm
† 18.9.1872 in Malmö
46 Jahre alt

DsNr 729
Marie von Oranien-Nassau
* 5.7.1841 in Wassenaar
† 22.6.1910 in Neuwied
68 Jahre alt

DsNr 728
⚭ 1881
Wilhelm zu Wied
* 22.8.1845 in Neuwied
† 22.10.1907 in Neuwied
62 Jahre alt

DsNr 524
Wladimir von Russland
* 22.4.1847 in St. Petersburg
† 17.2.1909 in St. Petersburg
61 Jahre alt
Siehe S 156, Z 8

DsNr 525
⚭ 28.8.1874 in St. Petersburg
Marie von Mecklenburg
* 14.5.1854 in Ludwigslust
† 6.9.1920 in Contrexéville
66 Jahre alt
Siehe S 155, Z 8

DsNr 537
Alexei von Russland
* 14.1.1850 in St. Petersburg
† 14.11.1908 in Paris
58 Jahre alt

DsNr 10
Marija von Russland
* 17.10.1853 in Zarskoje Selo bei Sankt Petersburg
† 24.10.1920 in Zürich
67 Jahre alt
Siehe S 223, Z 6

DsNr 9
⚭ 1874
Alfred (Affie) von Sachsen-Coburg und Gotha
* 6.8.1844 in Windsor Castle
† 31.7.1900 in Schloss Rosenau, Herzogtum Sachsen-Coburg-Saalfeld
55 Jahre alt
Siehe S 222, Z 6

DsNr 52
Sergej von Russland
* 11.5.1857 in St. Petersburg
† 17.2.1905 in Moskau (Attentat)
47 Jahre alt
Siehe S 94, Z 8

DsNr 46
⚭ 15.6.1884 in St. Petersburg
Elisabeth (Ella) von Hessen-Darmstadt
* 1.11.1864 in Darmstadt
† 18.7.1918 in Alapajewsk (ermordet)
□ in Jerusalem
53 Jahre alt
Siehe S 93, Z 8

DsNr 76
Pawel Alexandrowitsch (Paul) Romanow
* 3.10.1860 in Peterhof
† 30.1.1919 in Petrograd
58 Jahre alt
Siehe S 45, Z 8

DsNr 75
⚭ 17.6.1889 in St. Petersburg
Alexandra von Griechenland
* 30.8.1870 in Korfu
† 24.9.1891 in Iljinskoje bei Moskau (bei Geburt von Dimitri)
21 Jahre alt
Siehe S 44, Z 8

DsNr 615
Vera Konstantinova Romanowa
* 16.2.1854 in St. Petersburg
† 11.4.1912 in Stuttgart
58 Jahre alt

DsNr 616
⚭ 8.5.1874 in Stuttgart
Eugen von Württemberg
* 20.8.1846 in Bückeburg
† 27.1.1877 in Düsseldorf
30 Jahre alt

DsNr 442
Anastasia Michailowna Romanowa
* 28.7.1860 in Peterhof, Russisches Kaiserreich
† 11.3.1922 in Èze, Frankreich
61 Jahre alt
Siehe S 154, Z 8

DsNr 441
⚭ 24.1.1879 in St. Petersburg
Friedrich Franz III von Mecklenburg
* 19.3.1851 in Ludwigslust
† 10.4.1897 in Cannes, Frankreich
46 Jahre alt
Siehe S 153, Z 8

DsNr 441
Friedrich Franz III von Mecklenburg
* 19.3.1851 in Ludwigslust
† 10.4.1897 in Cannes, Frankreich
46 Jahre alt
Siehe S 152, Z 8

DsNr 442
⚭ 24.1.1879 in St. Petersburg
Anastasia Michailowna Romanowa
* 28.7.1860 in Peterhof, Russisches Kaiserreich
† 11.3.1922 in Èze, Frankreich
61 Jahre alt
Fortsetzung siehe S 151, Z 8

DsNr 525
Marie von Mecklenburg
* 14.5.1854 in Ludwigslust
† 6.9.1920 in Contrexéville
66 Jahre alt
Siehe S 139, Z 8

DsNr 524
⚭ 28.8.1874 in St. Petersburg
Wladimir von Russland
* 22.4.1847 in St. Petersburg
† 17.2.1909 in St. Petersburg
61 Jahre alt
Siehe S 138, Z 8

DsNr 372
Heinrich zu Mecklenburg
* 19.4.1876 in Schwerin
† 3.7.1934 in Den Haag
58 Jahre alt
Siehe S 166, Z 8

DsNr 373
⚭ 7.2.1901
Wilhelmina (Wilhelmintje) der Niederlande
* 31.8.1880 in Den Haag
† 28.11.1962 in Schloss Het Loo, Apeldoorn
82 Jahre alt
Siehe S 165, Z 8

DsNr 217
Louise Josephine Eugenie von Schweden
* 31.10.1851 in Stockholm
† 20.3.1926 in Kopenhagen
74 Jahre alt
Siehe S 13, Z 7

DsNr 69
⚭ 28.7.1869 in Stockholm, Schlosskirche
Friedrich VIII von Dänemark
* 3.6.1843 in Kopenhagen
† 14.5.1912 in Hamburg (Herzinfarkt)
68 Jahre alt
Fortsetzung siehe S 12, Z 7

DsNr 718
Friedrich zu Wied
* 27.6.1872 in Neuwied
† 18.6.1945 in Neuwied
72 Jahre alt

DsNr 713
⚭ 29.10.1898 in Stuttgart
Pauline von Württemberg
* 19.12.1877 in Stuttgart
† 7.5.1965 in Ludwigsburg
87 Jahre alt

DsNr 55
Victoria Melita (Ducky) von Sachsen-Coburg
* 25.11.1876 in Valetta Malta
† 2.3.1936 in Amorbach
59 Jahre alt
Siehe S 101, Z 8

DsNr 48
⚭ 19.4.1894 in Coburg, gesch. 1900
Ernst Ludwig (Ernie) von Hessen und bei Rhein
* 25.11.1868 in Darmstadt
† 9.10.1937 in Schloß Wolfsgarten bei Langen
68 Jahre alt
Fortsetzung siehe S 100, Z 8

DsNr 204
⚭ 8.10.1905 in Tegernsee
Kyrill Wladimirowitsch Romanow
* 12.10.1876 in Zarskoje Selo
† 12.10.1938 in Neuilly-sur-Seine, Frankreich
62 Jahre alt

Leider kein Bild vorhanden
DsNr 617
Karl-Eugen von Württemberg
* 8.4.1875
† 11.11.1875
7 Monate alt

Leider kein Bild vorhanden
DsNr 618
Elsa Mathilde Marie von Württemberg
* 1.3.1876
† 27.5.1936
60 Jahre alt

Leider kein Bild vorhanden
DsNr 620
Olga Alexandrine Marie von Württemberg
* 1.3.1876
† 21.10.1932
56 Jahre alt

DsNr 446
Alexandrine von Mecklenburg-Schwerin
* 24.12.1879 in Schwerin
† 28.12.1952 in Kopenhagen
73 Jahre alt
Siehe S 4, Z 8

DsNr 445
⚭ 26.4.1898 in Cannes, Frankreich
Christian X von Dänemark
* 26.9.1870 in Schloss Charlottenlund, Gentofte
† 20.4.1947 in Schloss Amalienborg, Kopenhagen
76 Jahre alt
Fortsetzung siehe S 3, Z 8

DsNr 374
Juliana der Niederlande
* 30.4.1909 in Den Haag
† 20.3.2004 in Soestdijk
94 Jahre alt

DsNr 375
⚭ 7.1.1937
Bernhard zu Lippe-Biesterfeld
* 29.6.1911 in Jena
† 1.12.2004 in Utrecht
93 Jahre alt

DsNr 376
Beatrix der Niederlande
* 31.1.1938 in Baarn

DsNr 380
⚭ 10.3.1966 in Amsterdam
Claus von Amsberg
* 6.9.1926 in Hitzacker
† 6.10.2002 in Amsterdam
76 Jahre alt

DsNr 377
Irene der Niederlande
* 15.8.1939 in Palais Soestdijk

DsNr 381
⚭ 29.4.1964 in Rom
Karel Hugo von Bourbon-Parma
* 8.4.1930 in Paris
† 18.10.2010 in Barcelona
80 Jahre alt

DsNr 378
Margriet der Niederlande
* 19.1.1943 in Ottawa

DsNr 382
⚭ 10.1.1967 in Den Haag
Pieter van Vollenhoven
* 30.4.1939 in Schiedam

DsNr 379
Christina der Niederlande
* 18.2.1947 in Palais Soestdijk
† 16.8.2019 in Paleis Noordeinde (Knochenkrebs)
72 Jahre alt

Leider kein Bild vorhanden
DsNr 383
⚭ 28.6.1975 in Utrecht, gesch. 1996
Jorge Guillermo
* 1946 in Havanna

DsNr 384
Willem-Alexander der Niederlande
* 27.4.1967 in Utrecht

DsNr 385
Johan Friso der Niederlande
* 25.9.1968 in Utrecht
† 12.8.2013 in Den Haag (Lawinenunfall)
44 Jahre alt

DsNr 386
Constantijn der Niederlande
* 11.10.1969 in Utrecht

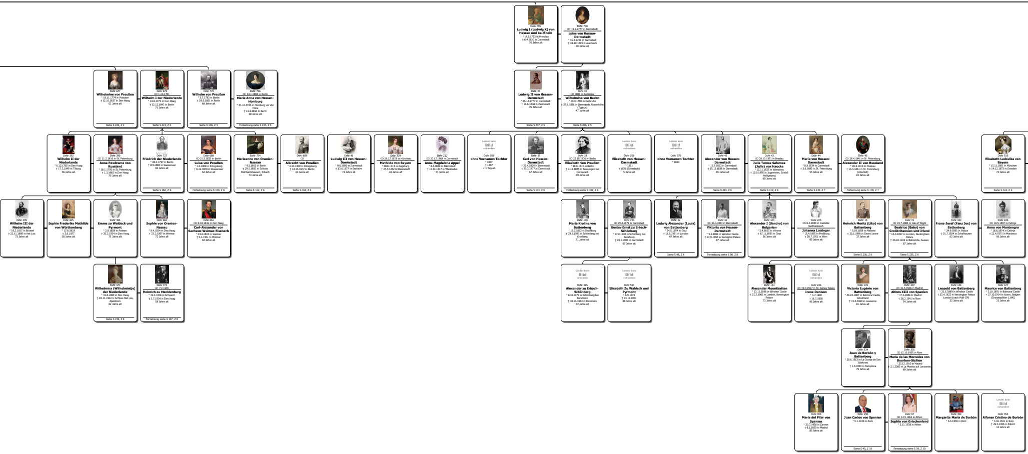

DsNr 705
Ludwig I (Ludwig X) von Hessen und bei Rhein
* 14.6.1753 in Prenzlau
† 6.4.1830 in Darmstadt
76 Jahre alt

DsNr 706
ꝏ 19.2.1777 in Darmstadt
Luise von Hessen-Darmstadt
* 15.2.1761 in Darmstadt
† 24.10.1829 in Auerbach
68 Jahre alt

DsNr 677
Wilhelmine von Preußen
* 18.11.1774 in Potsdam
† 12.10.1837 in Den Haag
62 Jahre alt
Siehe S 222, Z 4

DsNr 676
ꝏ 1.10.1791
Wilhelm I der Niederlande
* 24.8.1772 in Den Haag
† 12.12.1843 in Berlin
71 Jahre alt
Siehe S 221, Z 4

DsNr 725
Wilhelm von Preußen
* 3.7.1783 in Berlin
† 28.9.1851 in Berlin
68 Jahre alt
Siehe S 106, Z 5

DsNr 726
ꝏ 12.1.1804 in Berlin
Maria Anna von Hessen-Homburg
* 13.10.1785 in Homburg vor der Höhe
† 14.4.1846 in Berlin
60 Jahre alt
Fortsetzung siehe S 105, Z 5

DsNr 39
Ludwig II von Hessen-Darmstadt
* 26.12.1777 in Darmstadt
† 16.6.1848 in Darmstadt
70 Jahre alt
Siehe S 207, Z 5

DsNr 40
ꝏ 1804 in Karlsruhe
Wilhelmine von Baden
* 10.9.1788 in Karlsruhe
† 27.1.1836 in Darmstadt, Rosenhöhe (Typhus)
47 Jahre alt
Siehe S 206, Z 5

DsNr 392
Wilhelm II der Niederlande
* 6.12.1792 in Den Haag
† 17.3.1849 in Tilburg
56 Jahre alt

DsNr 390
ꝏ 21.2.1816 in St. Petersburg
Anna Pawlowna von Russland
* 18.1.1795 in St. Petersburg
† 1.3.1865 in Den Haag
70 Jahre alt

DsNr 727
Friedrich der Niederlande
* 28.2.1797 in Berlin
† 8.9.1881 in Wassenaar
84 Jahre alt
Siehe S 160, Z 6

DsNr 688
ꝏ 21.5.1825 in Berlin
Luise von Preußen
* 1.2.1808 in Königsberg
† 6.12.1870 in Wassenaar
62 Jahre alt
Fortsetzung siehe S 159, Z 6

DsNr 734
Marieanne von Oranien-Nassau
* 9.5.1810 in Berlin
† 29.5.1883 in Schloss Reinhardshausen, Erbach
73 Jahre alt
Siehe S 162, Z 6

DsNr 689
ꝏ
Albrecht von Preußen
* 4.10.1809 in Königsberg
† 14.10.1872 in Berlin
63 Jahre alt
Siehe S 161, Z 6

DsNr 41
Ludwig III von Hessen-Darmstadt
* 9.6.1806 in Darmstadt
† 13.6.1877 in Seeheim
71 Jahre alt

DsNr 308
ꝏ 26.12.1833 in München
Mathilde von Bayern
* 30.8.1813 in Augsburg
† 25.5.1862 in Darmstadt
48 Jahre alt

DsNr 212
ꝏ 20.12.1868 in Darmstadt
Anna Magdalena Appel
* 8.3.1846 in Darmstadt
† 19.12.1917 in Wiesbaden
71 Jahre alt

DsNr 569
ohne Vornamen Tochter
* 1807
† 1807
< 1 Tag alt

DsNr 37
Karl von Hessen-Darmstadt
* 23.4.1809 in Darmstadt
† 20.3.1877 in Darmstadt
67 Jahre alt
Siehe S 103, Z 6

DsNr 38
ꝏ 22.10.1836 in Berlin
Elisabeth von Preußen
* 18.6.1815 in Berlin
† 21.3.1885 in Bessungen bei Darmstadt
69 Jahre alt
Fortsetzung siehe S 102, Z 6

DsNr 209
Elisabeth von Hessen-Darmstadt
* 1821
† 1826 (Scharlach)
5 Jahre alt

DsNr 570
ohne Vornamen Tochter
* 1822

DsNr 42
Alexander von Hessen-Darmstadt
* 15.7.1823 in Darmstadt
† 15.12.1888 in Darmstadt
65 Jahre alt
Siehe S 213, Z 6

DsNr 43
ꝏ 28.10.1851 in Breslau
Julia Teresa Salomea (Julie) von Haucke
* 12.11.1825 in Warschau
† 19.9.1895 in Jugenheim, Schloß Heiligeberg
69 Jahre alt
Siehe S 212, Z 6

DsNr 44
Marie von Hessen-Darmstadt
* 8.8.1824 in Darmstadt
† 3.6.1880 in St. Petersburg
55 Jahre alt
Siehe S 140, Z 7

DsNr 45
ꝏ 28.4.1841 in St. Petersburg
Alexander II von Russland
* 29.4.1818 in Moskau
† 13.3.1881 in St. Petersburg (Attentat)
62 Jahre alt
Fortsetzung siehe S 139, Z 7

DsNr 516
Elisabeth Ludovika von Bayern
* 13.11.1801 in München
† 14.12.1873 in Dresden
72 Jahre alt
Siehe S 122, Z 6

DsNr 395
Wilhelm III der Niederlande
* 19.2.1817 in Brüssel
† 23.11.1890 in Het Loo
73 Jahre alt

DsNr 625
Sophie Frederike Mathilde von Württemberg
* 17.6.1818
† 3.6.1877
58 Jahre alt

DsNr 396
Emma zu Waldeck und Pyrmont
* 2.8.1858 in Arolsen
† 20.3.1934 in Den Haag
75 Jahre alt

DsNr 660
Sophie von Oranien-Nassau
* 8.4.1824 in Den Haag
† 23.3.1897 in Weimar
72 Jahre alt

DsNr 661
ꝏ 8.10.1842 in Den Haag
Carl-Alexander von Sachsen-Weimar-Eisenach
* 24.6.1818 in Weimar
† 5.1.1901 in Weimar
82 Jahre alt

DsNr 100
Marie Kroline von Battenberg
* 15.2.1852 in Straßburg
† 29.6.1923 in Schönberg bei Kronberg
71 Jahre alt

DsNr 224
ꝏ 29.4.1871 in Darmstadt
Gustav Ernst zu Erbach-Schönberg
* 17.8.1840 in Schönberg bei Bensheim
† 29.1.1908 in Darmstadt
67 Jahre alt

DsNr 32
Ludwig Alexander (Louis) von Battenberg
* 24.5.1854 in Graz
† 11.9.1921 in London
67 Jahre alt
Siehe S 91, Z 8

DsNr 31
ꝏ 30.4.1884 in Darmstadt
Viktoria von Hessen-Darmstadt
* 5.4.1863 in Windsor Castle
† 24.9.1950 in Kensigton Palace
87 Jahre alt
Fortsetzung siehe S 90, Z 8

DsNr 101
Alexander I (Sandro) von Bulgarien
* 5.4.1857 in Verona
† 17.11.1893 in Graz
36 Jahre alt

DsNr 225
ꝏ 6.2.1889 in Castellar Südfrankreich
Johanna Loisinger
* 18.4.1865 in Preßburg
† 20.7.1951 in Wien
86 Jahre alt

DsNr 16
Heinrich Moritz (Liko) von Battenberg
* 5.10.1858 in Mailand
† 20.1.1896 in Sierra Leone
37 Jahre alt
Siehe S 236, Z 6

DsNr 15
ꝏ 23.7.1885 in Isle of Wight
Beatrice (Baby) von Großbritannien und Irland
* 14.4.1857 in London, Buckingham Palace
† 26.10.1944 in Balcombe, Sussex
87 Jahre alt
Siehe S 235, Z 6

DsNr 103
Franz-Josef (Fanz Jos) von Battenberg
* 24.9.1861 in Padua
† 31.7.1924 in Schafhausen
62 Jahre alt

DsNr 226
ꝏ 18.5.1897 in Cetinje
Anna von Montengro
* 18.8.1874 in Cetinje
† 22.4.1971 in Montreux
96 Jahre alt

DsNr 373
Wilhelmina (Wilhelmintje) der Niederlande
* 31.8.1880 in Den Haag
† 28.11.1962 in Schloss Het Loo, Apeldoorn
82 Jahre alt
Siehe S 158, Z 8

DsNr 372
ꝏ 7.2.1901
Heinrich zu Mecklenburg
* 19.4.1876 in Schwerin
† 3.7.1934 in Den Haag
58 Jahre alt
Fortsetzung siehe S 157, Z 8

DsNr 315
Alexander zu Erbach-Schönberg
* 12.9.1872 in Schönberg bei Bensheim
† 18.10.1944 in Bensheim
72 Jahre alt

DsNr 563
Elisabeth Zu Waldeck und Pyrmont
* 6.9.1873
† 23.11.1961
88 Jahre alt

DsNr 124
Alexander Mountbatten
* 23.11.1886 in Windsor Castle
† 23.2.1960 in London, Kensington Palace
73 Jahre alt

DsNr 246
ꝏ 19.7.1917 in St. James Palace
Irene Denison
* 4.7.1890
† 16.7.1956
66 Jahre alt

DsNr 125
Victoria Eugénie von Battenberg
* 24.10.1887 in Balmoral Castle, Schottland
† 15.4.1969 in Lausanne
81 Jahre alt

DsNr 247
ꝏ 31.5.1906 in Madrid
Alfons XIII von Spanien
* 17.5.1886 in Madrid
† 28.2.1941 in Rom
54 Jahre alt

DsNr 126
Leopold von Battenberg
* 21.5.1889 in Windsor Castle
† 23.4.1922 in Kensington Palace London (nach Hüft OP)
32 Jahre alt

DsNr 127
Maurice von Battenberg
* 3.10.1891 in Balmoral Castle
+ 27.10.1914 in Ypern, Belgien (Granatsplitter 1.WK)
23 Jahre alt

DsNr 334
Juan de Borbón y Battenberg
* 20.6.1913 in La Granja de San Ildefonso
† 1.4.1993 in Pamplona
79 Jahre alt

DsNr 335
ꝏ 12.10.1935 in Rom
Maria de las Mercedes von Bourbon-Sizilien
* 23.12.1910 in Madrid
† 2.1.2000 in La Mareta auf Lanzarote
89 Jahre alt

DsNr 353
Maria del Pilar von Spanien
* 20.7.1936 in Cannes
† 8.1.2020 in Madrid
83 Jahre alt

DsNr 156
Juan Carlos von Spanien
* 5.1.1938 in Rom
Siehe S 40, Z 10

DsNr 97
ꝏ 14.5.1962 in Athen
Sophia von Griechenland
* 2.11.1938 in Athen
Fortsetzung siehe S 39, Z 10

DsNr 354
Margarita Maria de Borbón
* 6.3.1939 in Rom

DsNr 355
Alfonso Cristino de Borbón
* 3.10.1941 in Rom
† 29.3.1956 in Estoril
14 Jahre alt

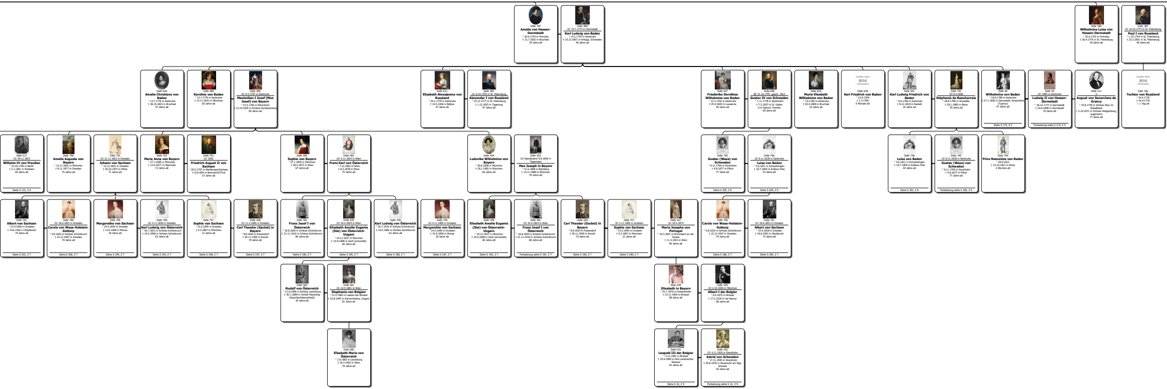

DsNr 707
Amalie von Hessen-Darmstadt
* 20.6.1754 in Prenzlau
† 21.7.1832 in Bruchsal
78 Jahre alt

DsNr 489
⚭ 15.7.1774 in Darmstadt
Karl Ludwig von Baden
* 14.2.1755 in Karlsruhe
† 16.12.1801 in Arboga, Schweden
46 Jahre alt

DsNr 389
Wilhelmina Luisa von Hessen-Darmstadt
* 25.6.1755 in Prenzlau
† 26.4.1776 in St. Petersburg
20 Jahre alt

DsNr 387
⚭ 10.10.1773 in St. Petersburg
Paul I von Russland
* 1.10.1754 in St. Petersburg
† 23.3.1801 in St. Petersburg
46 Jahre alt

DsNr 626
Amalie Christiane von Baden
* 13.7.1776 in Karlsruhe
† 26.10.1823 in Bruchsal
47 Jahre alt

DsNr 486
Karoline von Baden
* 13.7.1776 in Karlsruhe
† 13.11.1841 in München
65 Jahre alt

DsNr 485
⚭ 9.3.1797 in Karlsruhe
Maximilian I Josef (Max Josef) von Bayern
* 27.5.1756 in Mannheim
† 13.10.1825 in Schloss Nymphenburg
69 Jahre alt

DsNr 612
Elisabeth Alexajewna von Russland
* 24.1.1779 in Karlsruhe
† 16.5.1826 in Beljow
47 Jahre alt

DsNr 587
⚭ 9.10.1793 in St. Petersburg
Alexander I von Russland
* 23.12.1777 in St. Petersburg
† 1.12.1825 in Taganrog
47 Jahre alt

DsNr 627
Friederike Dorothea Wilhelmine von Baden
* 12.3.1781 in Karlsruhe
† 25.9.1826 in Lausanne
45 Jahre alt

DsNr 628
⚭ 31.10.1797, gesch. 1812
Gustav IV von Schweden
* 1.11.1778 in Stockholm
† 7.2.1837 in St. Gallen
☐ in Ajaccio, Korsika
58 Jahre alt

DsNr 629
Marie Elisabeth Wilhelmine von Baden
* 7.9.1782 in Karlsruhe
† 20.4.1808 in Bruchsal
25 Jahre alt

Leider kein Bild vorhanden
DsNr 630
Karl Friedrich von Baden
* 13.9.1784
† 1.3.1785
6 Monate alt

DsNr 631
Karl Ludwig Friedrich von Baden
* 8.6.1786 in Karlsruhe
† 8.12.1818 in Rastatt
32 Jahre alt

DsNr 741
⚭ 8.4.1806
Stéphanie de Beauharnais
* 28.8.1789 in Versailles
† 29.1.1860 in Nizza
70 Jahre alt

DsNr 40
Wilhelmine von Baden
* 10.9.1788 in Karlsruhe
† 27.1.1836 in Darmstadt, Rosenhöhe (Typhus)
47 Jahre alt
Siehe S 175, Z 5

DsNr 39
⚭ 1804 in Karlsruhe
Ludwig II von Hessen-Darmstadt
* 26.12.1777 in Darmstadt
† 16.6.1848 in Darmstadt
70 Jahre alt
Fortsetzung siehe S 174, Z 5

DsNr 211
X
August von Senarclens de Grancy
* 19.8.1794 in Schloss Etoy im Waadtland
† 3.10.1871 in Schloss Heiligenberg, Jugenheim
77 Jahre alt

Leider kein Bild vorhanden
DsNr 391
Tochter von Russland
* 24.4.1776
† 24.4.1776
< 1 Tag alt

DsNr 517
⚭ 29.11.1823
Wilhelm IV von Preußen
* 15.10.1795 in Berlin
† 2.1.1861 in Potsdam
65 Jahre alt
Siehe S 121, Z 6

DsNr 756
Amalie Augusta von Bayern
* 13.11.1801 in München
† 8.11.1877 in Dresden
75 Jahre alt

DsNr 755
⚭ 21.11.1822 in Dresden
Johann von Sachsen
* 12.12.1801 in Dresden
† 29.10.1873 in Pillnitz
71 Jahre alt

DsNr 752
Maria Anna von Bayern
* 27.1.1805 in München
† 13.9.1877 in Wachwitz
72 Jahre alt

DsNr 751
⚭ 1833
Friedrich August II von Sachsen
* 18.5.1797 in Weißensee/Sachsen
† 9.8.1854 in Brennbichl/Tirol
57 Jahre alt

DsNr 493
Sophie von Bayern
* 27.1.1805 in München
† 28.5.1872 in Wien
67 Jahre alt

DsNr 492
⚭ 4.11.1824 in Wien
Franz Karl von Österreich
* 7.12.1802 in Wien
† 8.3.1878 in Wien
75 Jahre alt

DsNr 424
Ludovika Wilhelmine von Bayern
* 30.8.1808 in München
† 26.1.1892 in München
83 Jahre alt

DsNr 423
⚭ Standesamt 9.9.1828 in Tegernsee
Max Joseph in Bayern
* 4.12.1808 in Bamberg
† 15.11.1888 in München
79 Jahre alt

DsNr 745
Gustav (Wasa) von Schweden
* 9.11.1799 in Stockholm
† 4.8.1877 in Pillnitz
77 Jahre alt
Siehe S 205, Z 6

DsNr 746
⚭ 9.11.1830 in Karlsruhe
Luise von Baden
* 5.6.1811 in Schwetzingen
† 19.7.1854 in Královo Pole
43 Jahre alt
Siehe S 204, Z 6

DsNr 746
Luise von Baden
* 5.6.1811 in Schwetzingen
† 19.7.1854 in Královo Pole
43 Jahre alt
Siehe S 201, Z 6

DsNr 745
⚭ 9.11.1830 in Karlsruhe
Gustav (Wasa) von Schweden
* 9.11.1799 in Stockholm
† 4.8.1877 in Pillnitz
77 Jahre alt
Fortsetzung siehe S 200, Z 6

DsNr 744
Prinz Namenlos von Baden
* 28.9.1812
† 15.10.1812 in Nizza
2 Wochen alt

DsNr 761
Albert von Sachsen
* 23.4.1828 in Dresden
† 19.6.1902 in Sibyllenort
74 Jahre alt
Siehe S 201, Z 7

DsNr 760
⚭ 18.6.1853 in Dresden
Carola von Wasa-Holstein-Gottorp
* 5.8.1833 in Schloss Schönbrunn
† 15.12.1907 in Dresden
74 Jahre alt
Siehe S 200, Z 7

DsNr 759
Margarethe von Sachsen
* 24.5.1840 in Dresden
† 15.9.1858 in Monza
18 Jahre alt
Siehe S 194, Z 7

DsNr 758
⚭ 4.11.1856 in Dresden
Karl Ludwig von Österreich
* 30.7.1833 in Schloss Schönbrunn
† 19.5.1896 in Schloss Schönbrunn
62 Jahre alt
Siehe S 193, Z 7

DsNr 757
Sophie von Sachsen
* 15.3.1845 in Dresden
† 9.3.1867 in München
21 Jahre alt
Siehe S 198, Z 7

DsNr 428
⚭ 11.2.1865 in Dresden
Carl Theodor (Gackel) in Bayern
* 9.8.1839 in Possendorf
† 30.11.1909 in Kreuth
70 Jahre alt
Siehe S 197, Z 7

DsNr 491
Franz Josef I von Österreich
* 18.8.1830 in Schloss Schönbrunn
† 21.11.1916 in Schloss Schönbrunn
86 Jahre alt
Siehe S 196, Z 7

DsNr 478
⚭ 24.4.1854 in Wien
Elisabeth Amalie Eugenie (Sisi) von Österreich-Ungarn
* 24.12.1837 in München
† 10.9.1898 in Genf (ermordet)
60 Jahre alt
Siehe S 195, Z 7

DsNr 758
Karl Ludwig von Österreich
* 30.7.1833 in Schloss Schönbrunn
† 19.5.1896 in Schloss Schönbrunn
62 Jahre alt
Siehe S 188, Z 7

DsNr 759
⚭ 4.11.1856 in Dresden
Margarethe von Sachsen
* 24.5.1840 in Dresden
† 15.9.1858 in Monza
18 Jahre alt
Siehe S 187, Z 7

DsNr 478
Elisabeth Amalie Eugenie (Sisi) von Österreich-Ungarn
* 24.12.1837 in München
† 10.9.1898 in Genf (ermordet)
60 Jahre alt
Siehe S 192, Z 7

DsNr 491
⚭ 24.4.1854 in Wien
Franz Josef I von Österreich
* 18.8.1830 in Schloss Schönbrunn
† 21.11.1916 in Schloss Schönbrunn
86 Jahre alt
Fortsetzung siehe S 191, Z 7

DsNr 428
Carl Theodor (Gackel) in Bayern
* 9.8.1839 in Possendorf
† 30.11.1909 in Kreuth
70 Jahre alt
Siehe S 190, Z 7

DsNr 757
⚭ 11.2.1865 in Dresden
Sophie von Sachsen
* 15.3.1845 in Dresden
† 9.3.1867 in München
21 Jahre alt
Siehe S 189, Z 7

DsNr 427
⚭ 29.4.1874
Maria Josepha von Portugal
* 19.3.1857 in Bronnbach an der Tauber
† 11.3.1943 in Wien
85 Jahre alt

DsNr 760
Carola von Wasa-Holstein-Gottorp
* 5.8.1833 in Schloss Schönbrunn
† 15.12.1907 in Dresden
74 Jahre alt
Siehe S 186, Z 7

DsNr 761
⚭ 18.6.1853 in Dresden
Albert von Sachsen
* 23.4.1828 in Dresden
† 19.6.1902 in Sibyllenort
74 Jahre alt
Siehe S 185, Z 7

DsNr 500
Rudolf von Österreich
* 21.8.1858 in Schloss Laxenburg
† 30.1.1889 in Schloß Mayerling (Geschlechtskrankheit)
30 Jahre alt

DsNr 501
⚭ 10.5.1881 in Wien
Stephanie von Belgien
* 21.5.1864 in Laeken bei Brüssel
† 23.8.1945 in Pannonhalma, Ungarn
81 Jahre alt

DsNr 430
Elisabeth in Bayern
* 25.7.1876 in Possenhofen
† 23.11.1965 in Brüssel
89 Jahre alt

DsNr 429
⚭ 2.10.1900 in München
Albert I der Belgier
* 8.4.1875 in Brüssel
† 17.2.1934 in bei Namur
58 Jahre alt

DsNr 506
Elisabeth Marie von Österreich
* 2.9.1883 in Laxenburg
† 16.3.1963 in Wien
79 Jahre alt

DsNr 431
Leopold III der Belgier
* 3.11.1901 in Brüssel
† 25.9.1983 in Sint-Lambrechts-Woluwe
81 Jahre alt
Siehe S 22, Z 9

DsNr 432
⚭ 4.11.1926 in Stockholm
Astrid von Schweden
* 17.11.1905 in Stockholm
† 29.8.1935 in Küssnacht am Rigi, Schweiz
29 Jahre alt
Fortsetzung siehe S 21, Z 9

Verwandtschaft von Charles, Anne, Andrew und Edward von Windsor

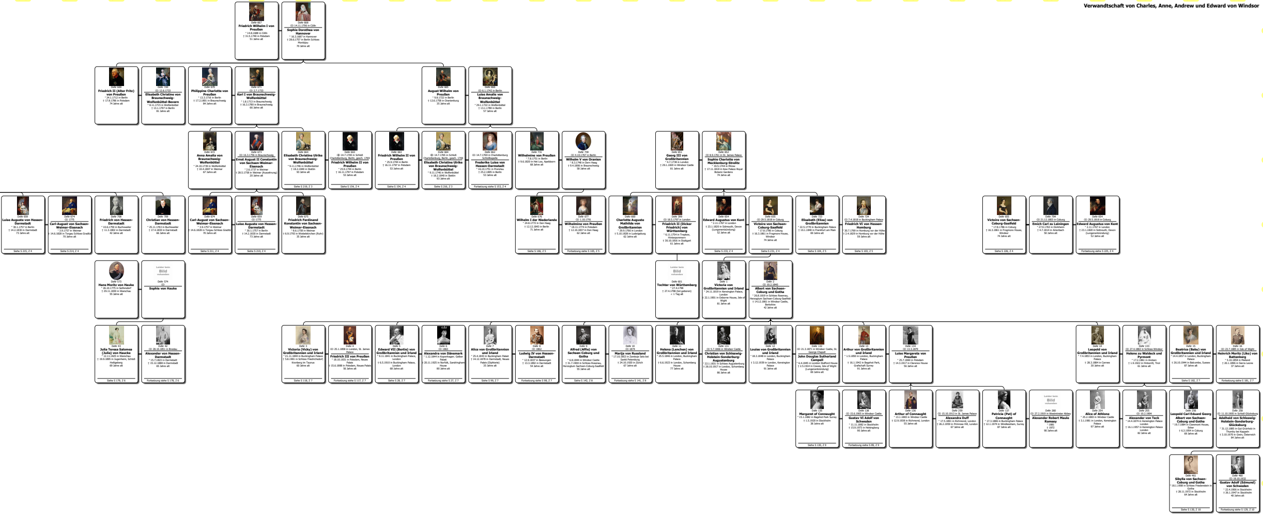
Z 1
Z 2
Z 3
Z 4
Z 5
Z 6
Z 7
Z 8
Z 9
Z 10
Z 11
Z 12
Z 13

DsNr 667
Friedrich Wilhelm I von Preußen
* 14.8.1688 in Cölln
† 31.5.1740 in Potsdam
51 Jahre alt

DsNr 668
⚭ 14.11.1706 in Cölln
Sophie Dorothea von Hannover
* 16.3.1687 in Hannover
† 28.6.1757 in Berlin Schloss Monbijou
70 Jahre alt

DsNr 669
Friedrich II (Alter Fritz) von Preußen
* 24.1.1712 in Berlin
† 17.8.1786 in Potsdam
74 Jahre alt

DsNr 720
⚭ 12.6.1733
Elisabeth Christine von Braunschweig-Wolfenbüttel-Bevern
* 8.11.1715 in Wolfenbüttel
† 13.1.1797 in Berlin
81 Jahre alt

DsNr 670
Philippine Charlotte von Preußen
* 13.3.1716 in Berlin
† 17.2.1801 in Braunschweig
84 Jahre alt

DsNr 671
⚭ 2.7.1733
Karl I von Braunschweig-Wolfenbüttel
* 1.8.1713 in Braunschweig
† 16.3.1780 in Braunschweig
66 Jahre alt

DsNr 665
August Wilhelm von Preußen
* 9.8.1722 in Berlin
† 12.6.1758 in Oranienburg
35 Jahre alt

DsNr 666
⚭ 6.1.1742 in Berlin
Luise Amalie von Braunschweig-Wolfenbüttel
* 29.1.1722 in Wolfenbüttel
† 13.1.1780 in Berlin
57 Jahre alt

DsNr 672
Anna Amalia von Braunschweig-Wolfenbüttel
* 24.10.1739 in Wolfenbüttel
† 10.4.1807 in Weimar
67 Jahre alt

DsNr 673
⚭ 16.3.1756 in Braunschweig
Ernst August II Constantin von Sachsen-Weimar-Eisenach
* 2.6.1737 in Weimar
† 28.5.1758 in Weimar (Auszehrung)
20 Jahre alt

DsNr 664
Elisabeth Christine Ulrike von Braunschweig-Wolfenbüttel
* 9.11.1746 in Wolfenbüttel
† 18.2.1840 in Stettin
93 Jahre alt
Siehe S 219, Z 3

DsNr 663
⚭ 14.7.1765 in Schloß Charlottenburg, Berlin, gesch. 1769
Friedrich Wilhelm II von Preußen
* 25.9.1744 in Berlin
† 16.11.1797 in Potsdam
53 Jahre alt
Siehe S 154, Z 4

DsNr 663
Friedrich Wilhelm II von Preußen
* 25.9.1744 in Berlin
† 16.11.1797 in Potsdam
53 Jahre alt
Siehe S 154, Z 4

DsNr 664
⚭ 14.7.1765 in Schloß Charlottenburg, Berlin, gesch. 1769
Elisabeth Christine Ulrike von Braunschweig-Wolfenbüttel
* 9.11.1746 in Wolfenbüttel
† 18.2.1840 in Stettin
93 Jahre alt
Siehe S 216, Z 3

DsNr 662
⚭ 14.7.1769 in Charlottenburg Schloßkapelle
Frederike Luise von Hessen-Darmstadt
* 16.10.1751 in Prenzlau
† 25.2.1805 in Berlin
53 Jahre alt
Fortsetzung siehe S 153, Z 4

DsNr 731
Wilhelmine von Preußen
* 7.8.1751 in Berlin
† 9.6.1820 in Het Loo, Apeldoorn
68 Jahre alt

DsNr 730
⚭ 4.10.1767 in Berlin
Wilhelm V von Oranien
* 8.3.1748 in Den Haag
† 9.4.1806 in Braunschweig
58 Jahre alt

DsNr 651
Georg III von Großbritannien
* 4.7.1738 in London
† 29.1.1820 in Windsor Castle
81 Jahre alt

DsNr 652
⚭ 8.9.1761 in St. James Palace
Sophie Charlotte von Mecklenburg-Strelitz
* 19.5.1744 in Mirow
† 17.11.1818 in Kew Palace Royal Botanic Gardens
74 Jahre alt

DsNr 659
Luise Auguste von Hessen-Darmstadt
* 30.1.1757 in Berlin
† 14.2.1830 in Darmstadt
73 Jahre alt
Siehe S 215, Z 4

DsNr 674
⚭ 1775
Carl-August von Sachsen-Weimar-Eisenach
* 3.9.1757 in Weimar
† 14.6.1828 in Torgau Schloss Graditz
70 Jahre alt
Siehe S 214, Z 4

DsNr 708
Friedrich von Hessen-Darmstadt
* 10.6.1759 in Buchsweiler
† 11.3.1802 in Darmstadt
42 Jahre alt

DsNr 709
Christian von Hessen-Darmstadt
* 25.11.1763 in Buchsweiler
† 17.4.1830 in Darmstadt
66 Jahre alt

DsNr 674
Carl-August von Sachsen-Weimar-Eisenach
* 3.9.1757 in Weimar
† 14.6.1828 in Torgau Schloss Graditz
70 Jahre alt
Siehe S 211, Z 4

DsNr 659
⚭ 1775
Luise Auguste von Hessen-Darmstadt
* 30.1.1757 in Berlin
† 14.2.1830 in Darmstadt
73 Jahre alt
Siehe S 210, Z 4

DsNr 675
Friedrich Ferdinand Konstantin von Sachsen-Weimar-Eisenach
* 8.6.1758 in Weimar
† 6.9.1793 in Wiebelskirchen (Ruhr)
35 Jahre alt

DsNr 676
Wilhelm I der Niederlande
* 24.8.1772 in Den Haag
† 12.12.1843 in Berlin
71 Jahre alt
Siehe S 166, Z 5

DsNr 677
⚭ 1.10.1791
Wilhelmine von Preußen
* 18.11.1774 in Potsdam
† 12.10.1837 in Den Haag
62 Jahre alt
Fortsetzung siehe S 165, Z 5

DsNr 600
Charlotte Auguste Mathilde von Großbritannien
* 29.9.1766 in London
† 5.10.1828 in Ludwigsburg
62 Jahre alt

DsNr 399
⚭ 18.5.1797 in London
Friedrich II (Dicker Friedrich) von Württemberg
* 6.11.1754 in Treptow, Hinterpommern
† 30.10.1816 in Stuttgart
61 Jahre alt

DsNr 654
Edward Augustus von Kent
* 2.11.1767 in London
† 23.1.1820 in Sidmouth, Devon (Lungenentzündung)
52 Jahre alt
Siehe S 233, Z 4

DsNr 655
⚭ 29.5.1818 in Coburg
Victoire von Sachsen-Coburg-Saalfeld
* 17.8.1786 in Coburg
† 16.3.1861 in Frogmore House, Windsor
74 Jahre alt
Siehe S 231, Z 4

DsNr 723
Elisabeth (Eliza) von Großbritannien
* 22.5.1770 in Buckingham Palace
† 10.1.1840 in Frankfurt am Main
69 Jahre alt
Siehe S 104, Z 5

DsNr 724
⚭ 7.4.1818 in Buckingham Palace
Friedrich VI von Hessen-Homburg
* 30.7.1769 in Homburg vor der Höhe
† 2.4.1829 in Homburg vor der Höhe
59 Jahre alt
Siehe S 103, Z 5

DsNr 655
Victoire von Sachsen-Coburg-Saalfeld
* 17.8.1786 in Coburg
† 16.3.1861 in Frogmore House, Windsor
74 Jahre alt
Siehe S 226, Z 4

DsNr 704
⚭ 21.12.1803 in Coburg
Emich Carl zu Leiningen
* 27.9.1763 in Dürkheim
† 4.7.1814 in Amorbach
50 Jahre alt

DsNr 654
⚭ 29.5.1818 in Coburg
Edward Augustus von Kent
* 2.11.1767 in London
† 23.1.1820 in Sidmouth, Devon (Lungenentzündung)
52 Jahre alt
Fortsetzung siehe S 225, Z 4

DsNr 573
Hans Moritz von Hauke
* 26.10.1775 in Seifersdorf
† 29.11.1830 in Warschau
55 Jahre alt

Leider kein Bild vorhanden
DsNr 574
⚭
Sophie von Hauke

Leider kein Bild vorhanden
DsNr 601
Tochter von Württemberg
* 27.4.1798
† 27.4.1798 (tot geboren)
< 1 Tag alt

DsNr 1
Victoria von Großbritannien und Irland
* 24.11.1819 in Kensington Palace, London
† 22.1.1901 in Osborne House, Isle of Wight
81 Jahre alt

DsNr 2
⚭ 10.2.1840
Albert von Sachsen-Coburg und Gotha
* 26.8.1819 in Schloss Rosenau, Herzogtum Sachsen-Coburg-Saalfeld
† 14.12.1861 in Windsor Castle, Berkshire
42 Jahre alt

DsNr 43
Julia Teresa Salomea (Julie) von Haucke
* 12.11.1825 in Warschau
† 19.9.1895 in Jugenheim, Schloß Heiligeberg
69 Jahre alt
Siehe S 179, Z 6

DsNr 42
⚭ 28.10.1851 in Breslau
Alexander von Hessen-Darmstadt
* 15.7.1823 in Darmstadt
† 15.12.1888 in Darmstadt
65 Jahre alt
Fortsetzung siehe S 178, Z 6

DsNr 3
Victoria (Vicky) von Großbritannien und Irland
* 21.11.1840 in Buckingham Palace
† 5.8.1901 in Schloss Friedrichshof, Kronberg im Taunus
60 Jahre alt
Siehe S 118, Z 7

DsNr 4
⚭ 25.1.1858 in London, St. James Palace
Friedrich III von Preußen
* 18.10.1831 in Potsdam, Neues Palais
† 15.6.1888 in Potsdam, Neues Palais
56 Jahre alt
Fortsetzung siehe S 117, Z 7

DsNr 5
Edward VII (Bertie) von Großbritannien und Irland
* 9.11.1841 in Buckingham Palace, London
† 6.5.1910 in Buckingham Palace, London
68 Jahre alt
Siehe S 28, Z 7

DsNr 6
⚭ 1863
Alexandra von Dänemark
* 1.12.1844 in Kopenhagen. Gelber Palast
† 20.11.1925 in Norfolk, Sandringham House
80 Jahre alt
Fortsetzung siehe S 27, Z 7

DsNr 7
Alice von Großbritannien und Irland
* 25.4.1843 in Buckingham Palast
† 14.12.1878 in Darmstadt, Neues Palais (Diphterie)
35 Jahre alt
Siehe S 99, Z 7

DsNr 8
⚭ 1862
Ludwig IV von Hessen-Darmstadt
* 12.9.1837 in Bessungen
† 13.3.1892 in Darmstadt
54 Jahre alt
Fortsetzung siehe S 98, Z 7

DsNr 9
Alfred (Affie) von Sachsen-Coburg und Gotha
* 6.8.1844 in Windsor Castle
† 31.7.1900 in Schloss Rosenau, Herzogtum Sachsen-Coburg-Saalfeld
55 Jahre alt
Siehe S 142, Z 8

DsNr 10
⚭ 1874
Marija von Russland
* 17.10.1853 in Zarskoje Selo bei Sankt Petersburg
† 24.10.1920 in Zürich
67 Jahre alt
Fortsetzung siehe S 141, Z 8

DsNr 11
Helena (Lenchen) von Großbritannien und Irland
* 25.5.1846 in London, Buckingham Palace
† 6.6.1923 in London, Schomberg House
77 Jahre alt

DsNr 131
⚭ 5.7.1866 in Windsor Castle
Christian von Schleswig-Holstein-Sonderburg-Augustenburg
* 22.1.1831 in Schloss Augustenburg
† 28.10.1917 in London, Schomberg House
86 Jahre alt

DsNr 12
Louise von Großbritannien und Irland
* 18.3.1848 in London, Buckingham Palace
† 3.12.1939 in London, Kensington Palace
91 Jahre alt

DsNr 132
⚭ 21.3.1871 in Windsor Castle, St. George Chapell
John Douglas Sutherland Campell
* 6.4.1845 in London Stafford House
† 2.5.1914 in Cowes, Isle of Wight (Lungenentzündung)
69 Jahre alt

DsNr 13
Arthur von Großbritannien und Irland
* 1.5.1850 in London, Buckingham Palace
† 16.1.1942 in Bagshot Park, Grafschaft Surrey
91 Jahre alt

DsNr 134
⚭ 13.3.1879
Luise Margareta von Preußen
* 25.7.1860 in Potsdam
† 14.3.1917 in Clarence House
56 Jahre alt

DsNr 14
Leopold von Großbritannien und Irland
* 7.4.1853 in London, Buckingham Palace
† 28.3.1884 in Cannes
30 Jahre alt

DsNr 133
⚭ 27.4.1882 in Schloss Windsor
Helene zu Waldeck und Pyrmont
* 17.2.1861 in Arolsen
† 1.9.1922 in Hinterriß, Tirol
61 Jahre alt

DsNr 15
Beatrice (Baby) von Großbritannien und Irland
* 14.4.1857 in London, Buckingham Palace
† 26.10.1944 in Balcombe, Sussex
87 Jahre alt
Siehe S 182, Z 7

DsNr 16
⚭ 23.7.1885 in Isle of Wight
Heinrich Moritz (Liko) von Battenberg
* 5.10.1858 in Mailand
† 20.1.1896 in Sierra Leone
37 Jahre alt
Fortsetzung siehe S 181, Z 7

DsNr 135
Margaret of Connaught
* 15.1.1882 in Bagshot Park Surrey
† 1.5.1920 in Stockholm
38 Jahre alt
Siehe S 130, Z 9

DsNr 138
⚭ 15.6.1905 in Windsor Castle
Gustav VI Adolf von Schweden
* 11.11.1882 in Stockholm
† 15.9.1973 in Helsingborg
90 Jahre alt
Fortsetzung siehe S 89, Z 9

DsNr 136
Arthur of Connaught
* 13.1.1883 in Windsor Castle
† 12.9.1938 in Richmond, London
55 Jahre alt

DsNr 259
⚭ 15.10.1913 in St. James Palace
Alexandra Duff
* 17.5.1891 in Richmond, London
† 26.2.1959 in Primrose Hill, London
67 Jahre alt

DsNr 137
Patricia (Pat) of Connaught
* 17.3.1886 in Buckingham Palace
† 12.1.1974 in Windlesham, Surrey
87 Jahre alt

Leider kein Bild vorhanden
DsNr 260
⚭ 27.2.1919 in Westminster Abbey
Alexander Robert Maule Ramsey
* 1881
† 1972
90 Jahre alt

DsNr 254
Alice of Athlone
* 25.2.1883 in Windsor Castle
† 3.1.1981 in London, Kensington Palace
97 Jahre alt

DsNr 255
⚭ 10.2.1904
Alexander von Teck
* 14.4.1874 in Kensington Palace London
† 16.1.1957 in Kensington Palace London
82 Jahre alt

DsNr 256
Leopold Carl Eduard Georg Albert von Sachsen-Coburg und Gotha
* 19.7.1884 in Claremont House, Esher
† 6.3.1954 in Coburg
69 Jahre alt

DsNr 258
⚭ 11.10.1905 in Schloß Glücksburg
Adelheid von Schleswig-Holstein-Sonderburg-Glücksburg
* 31.12.1885 in Gut Grünholz in Thumby bei Kappeln
† 3.10.1970 in Grein, Österreich
84 Jahre alt

DsNr 461
Sibylla von Sachsen-Coburg und Gotha
* 18.1.1908 in Schloss Friedenstein in Gotha
† 28.11.1972 in Stockholm
64 Jahre alt
Siehe S 130, Z 10

DsNr 460
⚭ 19.10.1932
Gustav Adolf (Edmund) von Schweden
* 22.4.1906 in Stockholm
† 26.1.1947 in Stockholm
40 Jahre alt
Fortsetzung siehe S 129, Z 10